

Cidade: JAÚ

Estádio: ZEZINHO MAGALHÃES



## **ANEXO III**

# **LAUDO DE PREVENÇÃO E COMBATE DE INCÊNDIO**

# ESTÁDIO ZEZINHO MAGALHÃES

## Município - Jaú

Fis: 53  
P

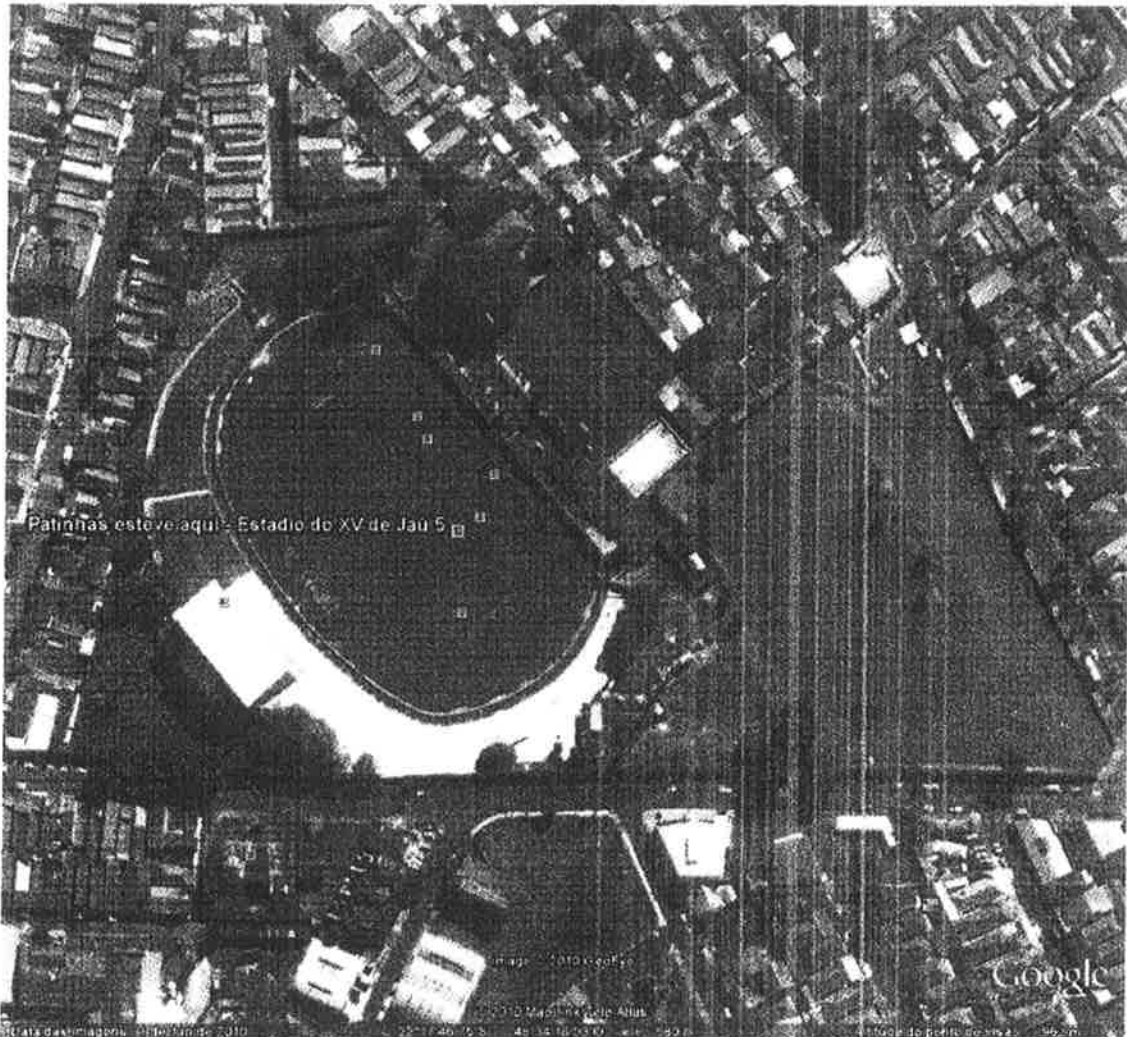

**LAUDO DE PREVENÇÃO E COMBATE DE INCÊNDIO**  
Previsto no Decreto Federal 6.795/2009

**IDENTIFICAÇÃO DO ESTÁDIO**

Nome do estádio: ESTÁDIO ZEZINHO MAGALHÃES		
Apelido do estádio: JAUZÃO		
Endereço completo do estádio: AV: CAETANO PERLATI, S/Nº		
Cidade: JAÚ	Estado: SÃO PAULO	CEP: 17205040
Telefone: (14) 3624-9911	Fax: (14) 3624-9911	
E-mail: xvdejaufutebol@yahoo.com.br		

Proprietário: ESPORTE CLUBE XV DE NOVEMBRO DE JAÚ		
Responsável pela manutenção do estádio:		
Nome: ANTONIO PEDRO DEVIDES DA SILVA		
Qualificação profissional: ADMINISTRADOR		
Telefone: (14) 3624-9911	Fax: 3624-9911	
E-mail: xvdejaufutebol@yahoo.com.br		

Clubes responsáveis pelo uso (se houverem): ESPORTE CLUBE XV DE NOVEMBRO DE JAÚ		
Telefone: (14) 3624-9911	Fax: (14) 3624-9911	
E-mail: xvdejaufutebol@yahoo.com.br		

**IDENTIFICAÇÃO DO SOLICITANTE**

Nome: ESPORTE CLUBE XV DE NOVEMBRO DE JAÚ		
Telefone: (14) 3624-9911	Fax: (14) 3624-9911	
E-mail: xvdejaufutebol@yahoo.com.br		

Observações:

<b>LAUDO DE PREVENÇÃO E COMBATE DE INCÊNDIO</b>		<b>12º GRUPAMENTO DE BOMBEIROS</b>	
<b>Estádio</b> ESTÁDIO ZEZINHO MAGALHÃES	<b>Cidade</b> JAÚ	<b>Estado:</b> São Paulo	

### 1. QUESTIONÁRIO

01. O estádio tem o alvará de Funcionamento, emitido pelo Corpo de Bombeiros, em plena validade?

Não. Vencido em 25/01/2013, foi solicitado vistoria em 25/01/13, vistoriado em 01/02/13 e reprovado em vistoria anual em 01/02/13.

02. Não existindo alvará do Corpo de Bombeiros, existe um alvará emitido por outro órgão? Qual?

Observações:

03. A ocupação e a área total construída permanecem correspondentes à situação prevista no projeto aprovado pelo Corpo de Bombeiros?

Sim

Observações:

04. Os extintores de incêndio estão instalados de acordo com a situação prevista em projeto? Estão dentro dos padrões de manutenção?

Não, durante a vistoria não estavam nos locais previstos no projeto.

Observações:

05. Há sistema de mangueiras e hidrantes cobrindo toda a extensão das áreas requeridas pelo projeto? Estão dentro dos padrões de manutenção?

Sim.

Observações:

06. Há sistema de sprinklers? Estão dentro dos padrões de manutenção?
NÃO HÁ SPRINKLERS
Observações: NÃO É EXIGIDO ESTE SISTEMA DE COMBATE A INCÊNDIO PARA O LOCAL

07. O estádio possui sistema de proteção contra descargas atmosféricas (SPDA)? (anexar ART e dados da empresa responsável, caso não haja será uma "não conformidade").
Sim.
Observação: Apresentado laudo emitido por AIRTON VALDEMIR CRISTIANINI (Engenheiro Eletricista) – CREA Nº 060.188.364-0 – ART Nº 92221220130014597.

08. Existe um programa de manutenção do sistema de proteção contra descargas atmosféricas? Informe fatos relevantes.
Segundo o Responsável, periodicamente um técnico em eletricidade verifica o sistema
Observações:

09. Os pontos sensíveis e as áreas restritas estão devidamente isolados e sinalizados?
Sim.

10. A casa de força é protegida contra incêndio, intempéries e choques mecânicos? Está isolada das pessoas não autorizadas?
Sim.
Observações:

11. As vias de circulação do estádio estão desobstruídas e demarcadas conforme projeto?
SIM, porém foi orientado a reforçar a pintura da sinalização de saída de emergência nos portões
Observações:

12. As saídas previstas em projeto permanecem preservadas e desobstruídas?
Sim
Observações:

13. Existem irregularidades no piso que ofereçam dificuldades na locomoção ou riscos aos torcedores?

Não

Observações:

14. Quantas são as saídas de emergência? Qual é a sua distribuição? Possuem larguras compatíveis à população prevista?

06 (seis). Distribuídas de acordo com o Projeto Técnico nº 1214-157-08, com as larguras de acordo com o mesmo Projeto Técnico.

Observações:

15. Há corrimãos nas escadas, aprovados conforme normas de segurança contra incêndios?

Sim.

Observações:

16. Os guarda corpos permanecem com as exigências de vão e altura originais aprovado segundo as Normas de Segurança Contra Incêndios?

Não. Na área dos camarotes foram retirados os guarda corpos.

Observações:

17. Qual o número de portões de entrada e saída do estádio? Estão em bom estado de conservação?

03 (três). Sim

Observações:

18. As portas e os portões abrem no sentido do fluxo?

Um dos portões de entrada é de correr, os outros abrem no sentido do fluxo.

Observações:

19. Existem expostos materiais perigosos que possam ocasionar incêndios, explosões ou causar lesão corporal ou morte? Se positivo, em que locais?

Não

Observações:

20. Há plano de ação para situações de abandono do público? Existe um tempo previsto para evacuação de torcedores?

Sim.

Observações: Foi previsto tempo de máximo 12 minutos para evacuação total.

21. Há opções de abandono para o campo?

Sim

Observações:

22. Há sinalização para saída de emergência segundo as Normas de Segurança Contra Incêndios e tamanho compatível para ser visualizada do ponto mais distante?

Sim

Observações:

23. Existe uma Brigada de Emergência para situações de incêndio e primeiros socorros?

Sim

Observações: Data do Atestado de Formação da brigada é de 28/01/2013.

24. O sistema de iluminação de emergência encontra-se de acordo com o projeto? Existe um programa de manutenção?

Sim. Manutenção periódica

Observações:

25. Existe gerador de emergência no estádio? Há um programa de manutenção?

Não

Observações:

26. Existe um sistema de alarme de emergência? Há um programa de manutenção?

Sim, alarme contra incêndio.

Observações: Segundo o responsável é feita manutenção periódica pelo técnico eletricista.



27. O estádio possui vias de acesso para veículos do Corpo de Bombeiros e para ambulâncias? Onde estão localizadas?

Sim. Entrada pela área administrativa (lado oposto das cadeiras cativas) que se chega até o interior do campo.

Observações:

28. O sistema de som pode ser utilizado para auxiliar no controle de pânico e situações de emergência?

Sim

Observações:

29. Existem equipamentos que utilizam gás combustível? Estão instalados conforme norma de Segurança?

Existe uma Central de GLP. Está prevista no Projeto.

Observações:

30. Qual é a capacidade real do estádio, considerando torcedores sentados e em pé?

Está previsto no memorial de cálculo anexado ao Projeto 12.978 pessoas

Observações:

31. Existe uma certificação da capacidade oficial do estádio, emitida pela Polícia Militar ou Corpo de Bombeiros, com a memória de cálculo?

Sim, AVCB e Memorial de cálculo anexado ao Projeto Técnico nº 1214-157-08

Observações: Porém o AVCB está vencido.

32. Qual a capacidade recomendada? Identifique os motivos para restrição da capacidade.

9.999 pessoas

Observações: Acima de 10.000 pessoas há a necessidade de sistema de monitoramento, em virtude deste fato foi restringido o público máximo.

33. Os locais reservados a torcedores sentados são numerados?

Parcialmente

Observações: Alguns setores a numeração está apagada





Fls: 172  
Ⓞ

<b>LAUDO DE PREVENÇÃO E COMBATE DE INCÊNDIO</b>	<b>12º GRUPAMENTO DE BOMBEIROS</b>
---	------------------------------------

**2. CONCLUSÕES**

**Observação:** Todos os itens deste questionário deverão ser respondidos. A ausência de informações conclusivas implicará dedução de resposta negativa, na análise do item.

a) ( ) Estádio Aprovado

b) ( ) Estádio Aprovado com Restrições

**Observação:** No caso de aprovação com restrições, as mesmas deverão ser indicadas e estabelecidos prazos para correção (observar que o não atendimento dos prazos representará a suspensão da autorização de uso do estádio).

Listar todas as restrições e definir o prazo para correção.

Instalar unidades extintoras, conforme previsto em projeto técnico, para obtenção do AVCB que é documento faltante para aprovação desta relatório.

c) ( X ) Estádio não Aprovado

O presente laudo não se sobrepõe, substitui ou restringe, em qualquer tempo, a fiscalização usual por parte dos órgãos responsáveis envolvidos. Este Laudo é exclusivo a Estádios para fins de prática de **Futebol**, não sendo válido para outros fins (shows, eventos temporários, feiras, outros esportes etc.). O presente Laudo reporta a situação do Estádio no momento da vistoria, sendo que perderá sua validade no caso de qualquer tipo de adaptação provida na edificação (exemplo: reformas, alteração do uso de ambientes, ampliações, mudanças de leiautes, alterações de setores etc.)

**3. LAUDO** **ESTÁDIO REPROVADO**

