



Danskernes Historie Online

Danske Slægtsforskeres Bibliotek

Dette værk er downloadet fra Danskernes Historie Online

Danskernes Historie Online er Danmarks største digitaliseringsprojekt af litteratur inden for emner som personalhistorie, lokalhistorie og slægtsforskning. Biblioteket hører under den almennyttige forening Danske Slægtsforskere. Vi bevarer vores fælles kulturarv, digitaliserer den og stiller den til rådighed for alle interesserede.

Støt vores arbejde – Bliv sponsor

Som sponsor i biblioteket opnår du en række fordele. Læs mere om fordele og sponsorat her: <https://slaegtsbibliotek.dk/sponsorat>

Ophavsret

Biblioteket indeholder værker både med og uden ophavsret. For værker, som er omfattet af ophavsret, må PDF-filen kun benyttes til personligt brug.

Links

Slægtsforskernes Bibliotek: <https://slaegtsbibliotek.dk>

Danske Slægtsforskere: <https://slaegt.dk>

REKTORER OG LÆRERE VED ODENSE KATEDRALSKOLE 1802–1983

Hans Henrik Jacobsen

REKTORER OG LÆRERE
VED
ODENSE KATEDRALSKOLE
1802–1983



ODENSE UNIVERSITETSFORLAG
1985

© Odense Universitetsforlag og Hans Henrik Jacobsen
Sats: Syfoma Sats, Svendborg
Tryk: Narayana Press, Gylling
ISBN: 87-7492-509-1

Illustrationer på forsiden:

Øverst: Odense Latinskole på Klingenberg (Maleri af C. Moe 1847).

I midten: Odense Katedralskole i Lille Gråbrødrestreæde, opført 1846.

Nederst: Skolen i Jernbanegade, opført 1894.

Illustrationer på bagsiden:

Odense Katedralskoles lærere 1904-05.

Rektor J. Saxtorph, rektor R.J.F. Henrichsen, rektor H. St. Holbeck.

Forord

Nærværende biografiske oversigt over rektorer og lærere ved Odense Katedralskole i perioden 1802–1983 er udarbejdet i tilknytning til »Odense Katedralskoles historie 1283–1983«, der er udgivet i anledning af skolens 700-års jubilæum, der markeredes den 1. november 1983.

I de enkelte biografier anføres:

- navn, fødselsår og evt. dødsår
- uddannelse
- beskæftigelse, herunder embede og varetagelse af andre funktioner på Odense Katedralskole (regnskabsfører, inspektør, bibliotekar, studievejleder)
- fag, som de pågældende fortrinsvis har undervist i på skolen.

Yderligere oplysninger om en del af de anførte lærere kan findes i ovennævnte værk si. 251 ff. og 362 ff.

I forbindelse med anførelse af stilling ses bort fra konstitution, og der anføres adjunkt fra ansættelsestidspunktet. For størsteparten af adjunkterne gælder det, at de senere udnævntes til overlærer eller lektor. Indtil 1919 havde skolen et begrænset antal overlærerembeder, og de skulle søges; efter 1919 er udnævnelse til lektor fulgt automatisk efter et bestemt antal år i stillingen som adjunkt (efter nugældende ordning efter 14 års forløb).

Der har i den pågældende periode eksisteret en lang række eksamensordninger: Indtil indførelse af Skoleembedseksamen (cand.mag.) efter anordning af 25. oktober 1883 aflagdes philologisk-(historisk) embedseksamen (philologikum), indtil 1818 på to niveauer, i praksis betegnet lille philologikum og store philologikum, der begge åbnede mulighed for ansættelse i den lærde skole. Som det fremgår, var en væsentlig del af den lærde skoles lærere i 1800-tallet cand.theol.er.

Fortegnelsen rummer skolens rektorer og fastansatte lærere (adjunkter, overlærere, lektorer, studielektorer, gymnasielærere og gymnasieoverlærere) samt en oversigt over lærere, der har været knyttet til skolen uden fast ansættelse (timelærere, kvota-ansatte og årsvikarer) og skolens øvrige personale (pedel og kontorpersonale). Lærere, der har vikarieret i kortere tid, er ikke medtaget.

Langt op i tiden varetoges de såkaldte kunstfag (sang, skrivning, tegning og gymnastik, senere tillige sløjd, håndgerning og husholdning) fortrinsvis af timelærere uden embedseksamen, ligesom faget religion efter 1871 delvis varetoges af byens teologer. Disse fag er følgelig udskilt fra de øvrige i oversigten over lærere uden fast ansættelse.

Anvendte forkortelser

Før 1883:	cand.phil.:	lille philologikum
	cand.philol.:	store philologikum
	cand.philos.:	philosophikum (»anden eksamen«, indtil 1849 en del af philologikum), normalt aflagt ét år efter studentereksamen
Efter 1883:	mag.konf.:	magisterkonferens
	cand.mag.:	kandidat med sproglig-historisk skoleembeds-eksamen under det filosofiske/humanistiske fakultet, indtil 1961 tillige skoleembedseksamen under det matematisk-naturvidenskabelige fakultet
	mag.art.:	magisterkonferens (under ovennævnte fakulteter)
	cand.scient:	efter 1961 kandidat med skoleembedseksamen under det matematisk-naturvidenskabelige fakultet
	mag.scient:	magisterkonferens (under ovennævnte fakultet)
	lic.scient.:	licentiat (under ovennævnte fakultet)
	dr.phil.:	doctor philosophiae (doktorgrad)
	dr.phil.h.c.:	doctor philosophiae honoris causa (æresdoktorgrad)
	cand.theol.:	kandidat med embedseksamen under det teologiske fakultet
	Pæd.Sem.:	Pædagogisk Seminarium (oprettet 1799 med henblik på uddannelse af lærere ved den lærde skole; eksisterede en kortere årrække)
OK:	Odense Katedralskole (oprettet 1802 ved sammenlægning af Odense Latinskole og Odense Gymnasium)	

Anvendte kilder

- S.V. Wiberg: Personalhistoriske, statistiske og genealogiske Bidrag til almindelig dansk Præstehistorie. Odense 1870–73.
- Magisterstat 1907, 1926, 1945, 1953, 1962 og 1967 med diverse tillæg.
- De danske lærde Statsskolers Lærerpersonele siden 1818 v. Rektor C.G. Koefoed. Indbydelsesskrift Rønne Statsskole 1906.
- Odense Katedralskoles indbydelsesskrifter og årsskrifter 1802–1983.
- A.V. Trojel: Rektorerne Henrichsen og P.J. Petersens faste lærerpersonele. Odenseaner Samfundets Tidsskrift nr. 24, 1950.
- Hakon Müller: Fortegnelse over Odense Katedralskoles lærere 1802–1952. Odenseaner Samfundets Tidsskrift nr. 27, 1952. Tillige trykt i skolens årsskrift 1952, si. 3–12.



*Jacob Saxtorph,
rektor 1818–43.*



*R.J.F. Henrichsen,
rektor 1843–71.*

Rektorer

HEIBERG, LUDVIG (1760–1818).
Cand.philol. 1783. Mag.konf. 1785.
Konrektor Ribe 1786–97.
OK: rektor 1797–1818.
Fag: latin.

SAXTORPH, JACOB (1771–1850).
Cand.philol. 1795.
Hører Roskilde 1789–99. Lærer Blaagaard Seminarium 1799–1809. For-
stander Jonstrup Seminarium 1809–18.
OK: rektor 1818–43.
Fag: latin, græsk, fysik.

HENRICHSEN, RUDOLPH JOHANNES FREDERIK (1800–71).
Cand.philol. 1825. Dr.phil. 1828. Tit.professor 1843. Etatsråd 1868.
Adjunkt Metropolitanskolen 1826–28. Overlærer Helsingør 1828–30. Over-
lærer Sorø 1830–43.
OK: rektor 1843–71.
Fag: latin, græsk.



P.J. Petersen,
rektor 1871–1901.

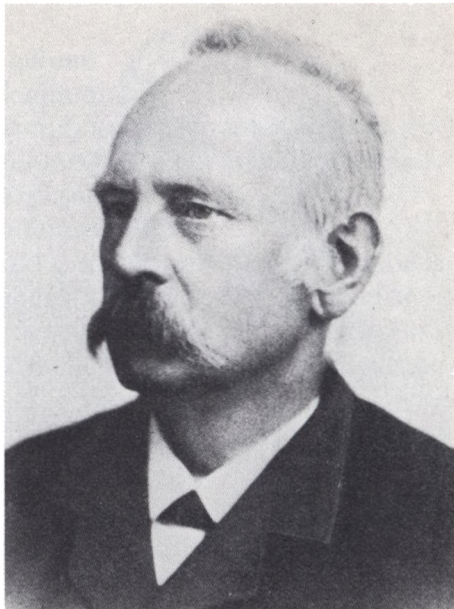

C.H. Rafn,
rektor 1901–02.

PETERSEN, PETER JACOB (1825–1904).

Cand.philol. 1850.

Adjunkt Metropolitanskolen 1854–65, overlærer 1865–71.

OK: rektor 1871–1901.

Fag: latin, græsk, historie, tysk.

RAFN, CARL HJALMAR (1848–1919).

Cand.philol. 1874.

Adjunkt Roskilde 1878–83. Overlærer Metropolitanskolen 1883–1901.

OK: rektor 1901–02.

Rektor Metropolitanskolen 1902–18.

Fag: latin, græsk.



*F. Giersing,
rektor 1902–18.*

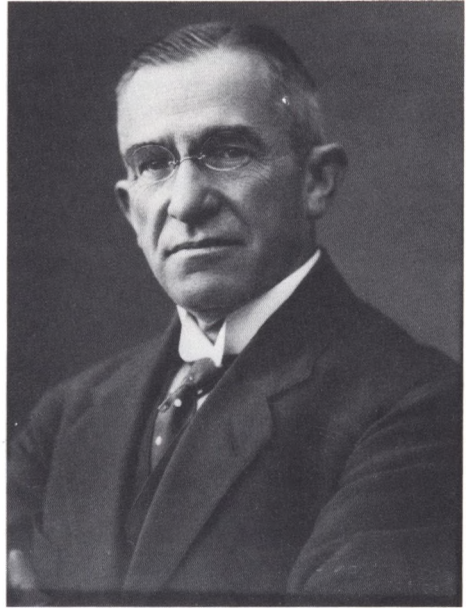

*H. St. Holbeck,
rektor 1918–37.*

GIERSING, FRODE (1848–1918).

Cand.philol. 1874.

Adjunkt Viborg 1878–97, overlærer 1897–1902.

OK: rektor 1902–18.

Fag: dansk, latin, oldtidskundskab.

HOLBECK, HANS STEENSTRUP (1867–1959).

Cand.mag. 1891.

Adjunkt Rønne 1891–1913, overlærer 1913–18.

OK: rektor 1918–37.

Fag: historie, latin, fransk.



*Poul Mogensen,
rektor 1937–45.*



*Tage Høeg,
rektor 1945–61.*

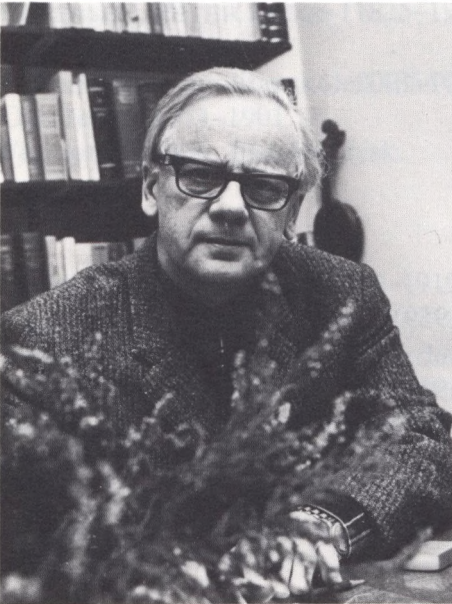

*Gunner Rosholm,
rektor 1961–77.*



*Jørgen Mentz,
rektor siden 1977.*

MOGENSEN, POUL (1895–1980).

Cand.mag. 1920.

Adjunkt Roskilde 1920–29, lektor 1929–37. Lektor Vester Borgerdydskolen 1937–45.

OK: rektor 1937–45.

Rektor Lyngby Statsskole 1945–65.

Fag: matematik, fysik, kemi.

HØEG, TAGE (1900–61).

Cand.mag. 1925.

Adjunkt Gl.Hellerup 1925–38. Lektor Aurehøj Statsskole 1938–39.

Rektor Statens Kursus 1939–45.

OK: rektor 1945–61.

Fag: dansk, tysk, latin, oldtidskundskab.

ROSHOLM GUNNER N.J. (1908–82).

Cand.mag. 1937.

Adjunkt Randers 1939–47. Rektor Thisted 1947–61.

OK: rektor 1961–77.

Fag: fransk, latin.

MENTZ, JØRGEN (1935–).

Cand.mag. 1965.

Adjunkt Hobro 1965–77.

OK: rektor 1977–

Fag: historie.

Lærere med fast ansættelse

ABELL, PETER FJELDERUP (1872–1917).

Cand.mag. 1896.

Adjunkt Ribe 1897–1910.

OK: adjunkt 1910–12.

Adjunkt Metropolitanskolen 1912–17.

Fag: dansk, græsk, latin, historie.

AGERGAARD, MOGENS (1941–).

Cand.scient. 1969.

Instruktør v. Københavns Universitet 1970–71.

OK: adjunkt 1972–83, lektor 1983–

Fag: biologi.

ANDERSEN, ELSE (1918–).

Gymnastiklærerinde.

OK: timelærer 1958–

Fag: gymnastik, håndgerning.

ANDERSEN, N. FREDERIK (1908–75).

Cand.mag. 1932.

OK: adjunkt 1933–51, lektor 1951–75.

Fag: naturhistorie, geografi, biologi, gymnastik.

ANDERSEN, GUNNAR (1904–79).

Cand.mag. 1929.

OK: adjunkt 1931–48, lektor 1948–71.

Fag: latin, græsk, oldtidskundskab, tysk.

ANDERSEN, JENS A. (1933–).

Cand.mag. 1958.

Adjunkt Esbjerg 1961–66.

OK: adjunkt 1966–72, lektor 1972–

Fag: musik, engelsk.

BARDAM, FREDERIK TIETGEN (1869–1929).

Cand.mag. 1893.

Studieophold i Amerika 1893–94. Privatlærer 1894–95.

OK: timelærer 1895–1905, adjunkt 1905–19, lektor 1919–29.

Fag: fransk, latin, engelsk, tysk.

BERGENHAMMER, PETER (1768–1825).

Lærer ved privatskole i København. Studier ved Pæd.Sem.

OK: adjunkt 1802–14, overlærer 1814–25. Bibliotekar 1803–25.

Fag: latin.

BERTELSEN, JENS (1922–).

Cand.mag. 1950.

Ansæt v. Bagsværd Kostskole 1951–52.

OK: adjunkt 1952–68, lektor 1968–

Fag: tysk, latin.

BERTHELSEN, ALLAN (1932–).

Cand.mag. 1961.

Adjunkt Statens Kursus 1961–63. Rejselektor f. Foreningen Norden 1963–67. Dansk lektor v. Stokholm Universitet 1967–73.

OK: adjunkt 1973–75, lektor 1975–78.

Lektor Københavns Dag- og Aftenseminarium o.a. skoler 1978–

Fag: dansk.

BEYER, EJNAR (1896–).

Cand.mag. 1920.

OK: adjunkt 1920–36, lektor 1936–66. Regnskabsfører 1949–66.

Fag: fysik, kemi, matematik.

BITSCH, AASE (1946–).

Cand.mag. 1974.

OK: adjunkt 1975–

Fag: historie, gymnastik.

BJØRN, HANS OUTZEN (1777–1843).

Dim. fra Pæd. Sem. 1802. Dr.phil. 1816.

OK: adjunkt 1802–06, overlærer 1806–17.

Rektor Nyborg 1817–39.

Fag: matematik, naturhistorie.



*Søren Bloch,
hører og konrektor 1793–1806,
siden rektor i Nykøbing F. og Roskilde
(Kgl. Bibl.).*

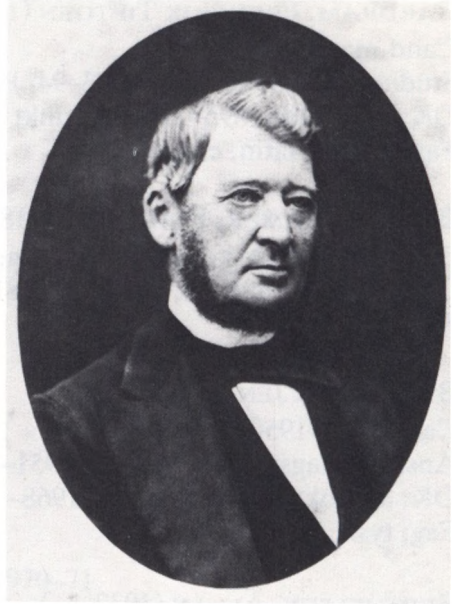

*Ludvig Blædel,
ansat ved skolen 1835–38.
Han fik siden som mange af skolens
andre lærere præstekald. (Kgl. Bibl.).*

BLACK, FRITS WILHELM (1865–1943).

Cand.mag. 1890.

Lærer v. københavnske skoler 1890–98. Adjunkt Viborg 1898–1902.

OK: adjunkt 1902–19, lektor 1919–35.

Fag: fransk, engelsk, latin, oldtidskundskab.

BLOCH, SØREN N.J. (1772–1862).

Cand.philol. 1793. Dr.phil. 1796.

OK: hører 1793–1800, konrektor 1800–1806.

Rektor Nykøbing F. 1806–15. Rektor Roskilde 1815–51.

Fag: dansk, græsk.

BLOM, KAREN (1942–).

Cand.mag. 1968.

Adjunkt Sønderborg 1969–77.

OK: adjunkt 1977–78.

Adjunkt, lektor Midtfyns Gymnasium 1978–

Fag: fransk, engelsk.

BLOMBERG, ÅGE FASMER (1904–).
Cand.mag. 1931. Dr.phil. 1973.
OK: adjunkt 1933–51, lektor 1951–71.
Fag: historie, dansk.

BLÆDEL, LUDVIG (1809–89).
Cand.theol. 1833.
OK: adjunkt 1835–38.
Efter 1838 sognepræst i Brande, Nustrup og Kjeldby. Provst i Tørninglehn herred.
Fag: dansk, latin, matematik.

BOJE, JOHANNES PETER (1784–1827).
Cand.phil. 1809.
OK: adjunkt 1815–27.
Fag: latin, græsk, fransk.

BOLWIG, GERT (1907–).
Cand.mag. 1932.
OK: adjunkt 1933–51, lektor 1951–77.
Fag: dansk, gymnastik, religion.

BROBERG, SEVERIN CARL OLFERT FISCHER (1822–1900).
Cand.theol. 1844.
Adjunkt Randers 1846–59.
OK: adjunkt 1859–78.
Fag: fransk, tysk, dansk, engelsk.

BROHM, MATHIAS VILHELM (1779–1834).
Cand.theol. 1801.
OK: adjunkt 1803–25, overlærer 1825–34. Bibliotekar 1825–34.
Fag: antropologi, religion, tysk.

BRUSENDORFF, MOGENS GØIE (1879–1929).
Cand.mag. 1904.
Lærer v. Rungsted Kostskole. Assistent v. plantefysiologisk Laboratorium.
OK: adjunkt 1913–23, lektor 1923–29.
Fag: naturhistorie, geografi.

BUNDGAARD, TORBEN (1948–).
Lic.scient. 1977.
OK: adjunkt 1978–
Fag: kemi, fysik.



Det ældste lærerbillede stammer fra 1881. Øverste række fra venstre: F.W. Johnsen, C.G.W. Faber, P.H. Kragh, H.C. Vogelsang, Karl Schmidt. Midterste række fra venstre: Vincens Strøm, rektor P.J. Petersen, P.C. Nielsen. Nederste række fra venstre: J.R. Zerlang, Olafur Johnsen, Niels Teisen, E.F. Garben, J.C.C. Jacobsen.

BURD, JULIUS RYBERG (1822–68).

Cand.philol. 1850.

Adjunkt Kolding 1850–56.

OK: adjunkt 1856–66, overlærer 1866–68.

Fag: engelsk, dansk.

CHRISTENSEN, CHRISTIAN PETER BAGGER (1828–1905).

Cand.theol. 1850.

Adjunkt Aalborg 1854–58.

OK: adjunkt 1858–71.

Sognepræst Nr.Næstå-Bederslev 1871–84.

Fag: fransk, tysk, religion.



Skolens lærere fotograferet i skolegården i Lille Gråbrødrestræde 1890. Øverste række fra venstre: S.A. Christensen, Mads Rasmussen, P.S. Wilhelm, Søren Skouboe, H.F.T. Gredsted, Simeon Cronfelt, H.J.M. Kaas, Niels Teisen. Nederste række fra venstre: J.R. Zerlang, J.C.C. Jacobsen, Karl Schmidt, rektor P.J. Petersen, Olafur Johnsen, F.W. Johnsen.

CHRISTENSEN, FLEMMING BOLDING (1949–).

Cand.mag. 1978.

OK: adjunkt 1979–

Fag: dansk, samfundsfag.

CHRISTENSEN, IVAR HAINAU (1907–72).

Cand.mag. 1931.

Ansæt v. Øregaard Gymnasium 1931–35.

OK: adjunkt 1935–42.

Adjunkt, lektor Aarhus Katedralskole 1942–72.

Fag: matematik, fysik, kemi, tegning.

CHRISTENSEN, JENS GEORG SALMBERG (1894–1923).

Cand.mag. 1920.

OK: adjunkt 1921–23.

Fag: engelsk, historie.

CHRISTENSEN, SOPHUS ANDREAS (1861–1943).

Mag.konf. i matematik 1884. Dr.phil. 1895.

Lærer v. Schneekloths Skole 1883–90.

OK: adjunkt 1890–1902, overlærer 1902–09.

Rektor Nykøbing F. 1909–30.

Fag: matematik, geografi.

CHRISTENSEN-DALSGAARD, GERDA (1924–).

Cand.mag. 1955.

Ansæt v. Statens Kostskole for Døve 1956–58.

OK: adjunkt 1965–78, lektor 1978–

Fag: dansk, religion.

CLAUSEN, T. MARIANNE (1939–).

Cand.mag. 1967.

OK: adjunkt 1967–81, lektor 1981–

Fag: fransk, russisk.

CRONE, MARTIN ANTON CHRISTIAN (1817–1903).

Cand.theol. 1839.

OK: adjunkt 1840–49.

Sognepræst Herrested 1849–95.

Fag: latin, dansk.

CRONFELT, SIMEON N.N. (navneforandring fra Larsen) (1856–1936).

Cand.phil. 1878. Studier v. Polyteknisk Lærestalt.

Lærer i Rudkøbing 1882–85, i Holstebro 1885–88.

OK: adjunkt 1888–1908, overlærer 1908–19, lektor 1919–27.

Fag: dansk, historie, matematik.

DEGEN, CARL FERDINAND (1766–1825).

Cand.phil. Dr. phil. 1798.

OK: overlærer 1802–06.

Rektor Viborg 1806–14. Professor i matematik v. Københavns Universitet 1814–25.

Fag: matematik, fysik.

ENGBERG-PEDERSEN, JONNA (1945–).

Cand.mag. 1975.

OK: adjunkt 1975–81.

Adjunkt Stenløse Gymnasium 1981–

Fag: engelsk, fransk.



*C.P.B. Christensen,
ansat ved skolen 1858–71.
Han blev siden sognepræst i Nr. Nærå-
Bederslev. (Kgl. Bibl.).*



*C.G.W. Faber,
ansat ved skolen 1847–83.
Han var medlem af Odense byråd
1861–67, af Folketinget 1861–64.
(Kgl. Bibl.).*

ESKILDSSEN, PEDER (1782–1863).

Cand.philos. 1802. Teologiske Studier.

OK: adjunkt 1827–42.

Fag: matematik, fysik, naturhistorie, latin, græsk, dansk.

FABER, CHRISTIAN GOTTFRED WEBER (1822–83).

Cand.theol. 1843.

OK: adjunkt 1847–83. Regnskabsfører.

Fag: dansk, religion, historie, geografi, hebraisk, tysk, latin.

FOGED, NIELS AA. J. (1906–).

Cand.mag. 1928. Dr.phil.h.c. 1976.

OK: adjunkt 1929–45, lektor 1945–71.

Fag: naturhistorie, geografi, biologi, fysik, tegning.

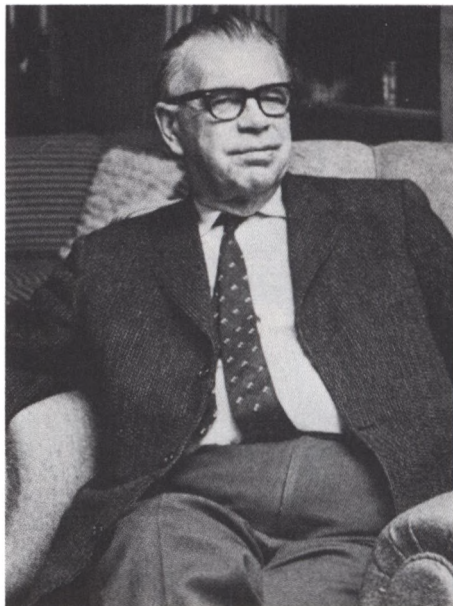

Til venstre lektor Frejlev, til højre lektor Beyer. De ansattes på skolen i henholdsvis 1919 og 1920 og kom tilsammen til at tjene skolen i 92 år.

FREDERIKSEN, ANNE-LISE (1932–).

Cand.mag. 1975.

Ansæt v. Odense Teknikum, Odense Universitet, Odense Forberedelseskursus.

OK: adjunkt 1978–

Fag: engelsk, fransk. Studievejleder.

FREJLEV, CARL JOHAN J. (1893–1981).

Cand.mag. 1919.

OK: adjunkt 1919–37, lektor 1937–60, timelærer 1960–65.

Fag: tysk, dansk, tegning, sløjd.

FUSSING, HANS H. (1897–1956).

Cand.mag. 1923. Dr.phil. 1942.

OK: adjunkt 1923–35.

Lektor Vester Borgerdydskolen 1935–56.

Fag: historie, dansk, engelsk.

FÆRING, FREDE (navneforandring fra Granum-Jensen) (1948–).

Cand.mag. 1975.

Ansæt v. Nykøbing Katedralskole 1976–77.

OK: adjunkt 1977–

Fag: religion, dansk.

GAD, HELGE VINCENS (1905–78).

Cand.mag. 1931.

Adjunkt Aabenraa 1935–47.

OK: adjunkt 1947–53, lektor 1953–58.

Lektor Aarhus Statsgymnasium 1958–65.

Fag: musik, dansk.

GARBEN, EDVARD FERDINAND (1833–82).

Cand.theol. 1860.

Huslærer i Dansk Vestindien. Lærer på Schneekloths Skole.

OK: adjunkt 1868–82.

Fag: engelsk, dansk, latin.

GENSMANN, POUL B. (1909–73).

Cand.mag. 1938.

Lærer v. Brenderup Realskole 1939–41.

OK: adjunkt 1941–56, lektor 1956–73.

Fag: engelsk, gymnastik.

GLAVEN, FREDERIK T. (1904–73).

Cand.mag. 1929.

Adjunkt Tønder 1930–35, Hjørring 1935–45.

OK: lektor 1945–70.

Fag: matematik, skrivning.

GOUDSMIT, HANS (1934–).

Cand.mag. 1964.

Vikar ved flere gymnasier 1968–70.

OK: adjunkt 1970–80, lektor 1980–

Fag: tysk. Studievejleder.

GREDSTED, HANS FREDERIK THORVALD (1854–1921).

Cand.philol. 1879.

Huslærer.

OK: adjunkt 1881–1902, overlærer 1902–19.

Fag: latin, græsk, historie, dansk.



Helga Greve var den første lærerinde ved skolen. Hun ansattes i 1918 og pensioneredes i 1952. På billedet til venstre er fru Greve fotograferet under skoleskovturen 1924; billedet til højre er fra 1953.

GREVE, HELGA (1886–1974).

Cand.mag. 1912.

Ansæt v. Marie Jørgensens Skole 1912–18.

OK: adjunkt 1918–27, lektor 1927–52.

Fag: latin, græsk, oldtidskundskab, tysk.

GØRGES, GOTTLIEB J. (1920–81).

Cand.theol. 1946. Cand.mag. 1949.

Stenhus Kostskole, Sindbæks Skole i Holbæk, Kolding Gymnasium 1951–57.

Adjunkt Vestfyns Gymnasium 1959–70.

OK: adjunkt 1970–74, lektor 1974–81.

Fag: latin, græsk, oldtidskundskab.

HALD, CHRISTIAN HOLGER (1805–87).

Cand.theol. 1828.

OK: adjunkt 1829–30.

Sognepræst i Norup, Lunde og Lumby 1830–82. Provst i Lunde herred.

Fag: latin, græsk, hebraisk, matematik.

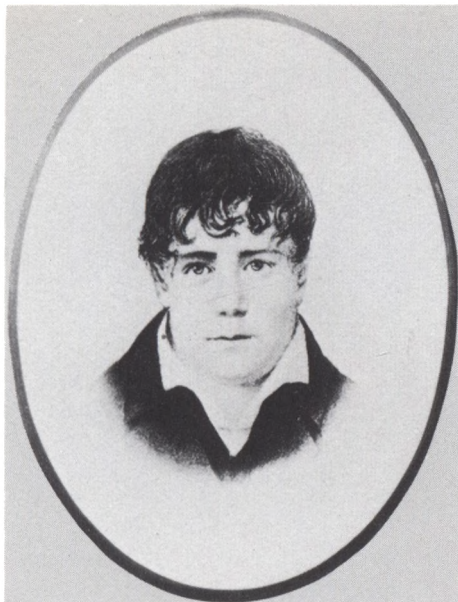

J.H.T. Hanck, ansat ved skolen 1802–39. Han var H.C. Andersens nære ven, og når digteren opholdt sig i Odense i 1830'erne, logerede han i hans hjem.

HANCK, JOHAN HENRIK TRÜTZSCHLER (1776–1840).

Cand.theol. 1801.

OK: lærer 1802–06, adjunkt 1806–39.

Bygningskonduktør i Fyns Stift 1806–32. Medredaktør af Iversens Avis.

Fag: dansk, fransk, tegning, skrivning.

HANSEN, BØRGE (1945–).

Cand.mag. 1972.

OK: adjunkt 1972–73.

Adjunkt Kolding Gymnasium 1973–

Fag: dansk, formning.

HANSEN, EGON RONGE (1943–).

Cand.scient. 1975.

OK: adjunkt 1975–

Fag: geografi. Studievejleder.

HANSEN, GUNNAR AA. (1903–70).

Cand.mag. 1928.

Lærer v. C.S. Jacobsens Skole i Aalborg 1929–33.

OK: adjunkt 1933–48, lektor 1948–69. Inspektør 1955–56.

Fag: engelsk, tysk, latin.



Skolens lærere 1904–05. Øverste række fra venstre: Gymnastiklærer N.A. Nielsen, F.T. Bardram, Mads Rasmussen, Karl Mortensen, Simeon Cronfelt, P.S. Wilhelm, A.W. Herløv-Müller, G. Leidersdorff, gymnastiklærer L.H. Seebach. Forreste række fra venstre: H.F.T. Gredsted, kapellan P. Barsøe, Karl Schmidt, rektor F. Giersing, S.A. Christensen, Georg Nielsen, H.J.M.H. Kaas, F.W. Black. Billedet stammer fra en tid, hvor man absolut ikke færdedes uden hat!

HANSEN, HANS OLUF FREDERIK (1875–1934).

Cand.theol. 1899. Cand.mag. 1901.

Lærer v. forskellige skoler indtil 1908.

OK: adjunkt 1908–20, lektor 1920–33. Regnskabsfører 1922–34.

Fag: engelsk, tysk, dansk.

HASSELMANN, KAJ F. (1904–76).

Cand.mag. 1928.

Ansæt v. Studenterkursus Tarm 1928–29.

OK: adjunkt 1929–46, lektor 1946–70.

Fag: dansk, tysk, gymnastik.

HASTRUP, FREDERIK JULIUS (1821–1900).

Cand.theol. 1846.

Adjunkt Rønne 1854–60.

OK: adjunkt 1860–78.

Fag: dansk, historie, geografi, religion.



Skolens lærere fotograferet den 30. marts 1914. Øverste række fra venstre: M.G. Brusendorff, gymnastiklærer Nielsen, F.T. Bardram, gymnastiklærer Seebach, Viggo Madsen. Midterste række fra venstre: F.W. Black, Karl Mortensen, H.J.M.H. Kaas, E.F. Rahr, H.O.F. Hansen, R. Movin, Niels Teisen. Forreste række fra venstre: rektor F. Giersing, Karl Schmidt, Georg Nielsen, S. Cronfelt.

HAUGSTED, CHRISTIAN ANDREAS BOESEN (1825–1905).

Cand.theol. 1849.

OK: adjunkt 1852–73.

Fag: tysk, dansk.

HERLØV-MÜLLER, ANTON WILLIAM (1868–1910).

Cand.mag. 1891.

Lærer v. Østersøgades Latin- og Realskole 1892–1902, v. N. Zahles Skole 1893–95.

OK: adjunkt 1902–10.

Fag: engelsk, latin, græsk.

HJORT, BERNT CHRISTOPHER WILKENS LIND (1830–1911).

Cand.theol. 1854.

OK: adjunkt 1857–59.

Sognepræst i Lyksborg, Slesvig, Asminderød og Nyborg 1859–1907. Provst i Vindinge-Gudme herreder.

Fag: dansk, historie, geografi, religion, tysk.

HJORTLUND, HELLE (1914–84).

Keramiker.

Undervisning v. forskellige skoler og institutioner.

OK: timelærer 1965–74, adjunkt 1974–84.

Fag: formning.

HOLST, JØRGEN H. (1909–77).

Cand.mag. 1933.

OK: adjunkt 1935–53, lektor 1953–77.

Fag: fransk, engelsk, tysk.

HØGEDAL, FLEMMING (1951–).

Cand.scient. 1977.

OK: adjunkt 1978–

Fag: fysik, matematik.

JACOBSEN, HANS HENRIK (1936–).

Cand.mag. 1961.

OK: adjunkt 1961–75, lektor 1975–

Fag: tysk, dansk. Studievejleder.

JACOBSEN, JACOB CARL CHRISTIAN (1847–1919).

Cand.philol. 1875.

Lærer v. Borgerdydskolen 1875–77.

OK: adjunkt 1878–98, overlærer 1898–1902. Bibliotekar 1890–1902.

Fag: latin, tysk, græsk.

JACOBSEN, AAGE RØNNOW (1945–).

Cand.mag. 1971.

OK: adjunkt 1972–

Fag: historie, fransk.

JAHN, GUSTAV R. (1929–).

Cand.mag. 1958.

OK: adjunkt 1959–66.

Adjunkt, lektor Christianshavns Gymnasium, Maribo Gymnasium, Rosborg Gymnasium, Helsingør Amtsgymnasium 1966–

Fag: musik, engelsk.

JAPPE, OVE C. (1906–).

Cand.mag. 1931.

Adjunkt Aabenraa Statsskole 1933–36.

OK: adjunkt 1936–52, lektor 1952–74.

Fag: dansk, tysk, religion.

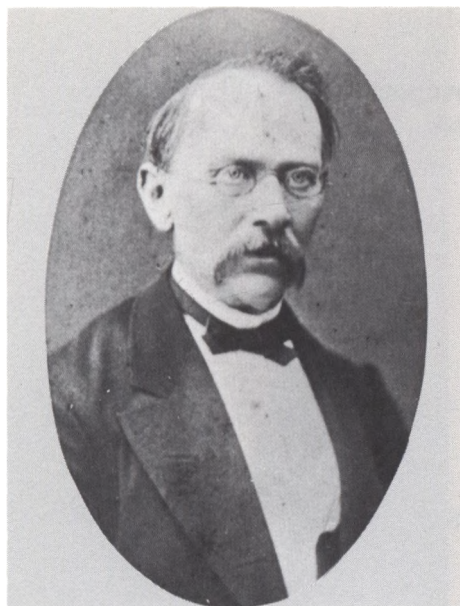

*C.A.B. Haugsted,
ansat ved skolen 1852–73.
(Kgl. Bibl.).*



*F.W. Johnsen,
ansat ved skolen 1856–92.
(Kgl. Bibl.).*

JENSEN, HOLGER (1902–66).
Cand.mag. 1926.
OK: adjunkt 1926–35.
Adjunkt Metropolitanskolen 1935–41, lektor 1942–66.
Fag: matematik, fysik, kemi.

JOENSEN, BENDT BÜLOW (1931–).
Cand.mag. 1958.
Adjunkt Kalundborg 1958–64, Roskilde Katedralskole 1964–65.
OK: adjunkt 1965–72, lektor 1972–
Fag: musik, fransk.

JOHNSEN, FRITZ WILLIAM (1822–93).
Landmålereksamen.
OK: adjunkt 1856–92. Inspektør –1882.
Forstander for Odense tekniske Skole.
Fag: matematik, fysik.

JOHNSEN, OLAFUR HANNESON (1837–1916).

Cand.philol. 1862.

OK: vikar 1864–65, adjunkt 1866–90, overlærer 1890–1903.

Fag: dansk, oldnordisk, latin, græsk, tysk.

JOHNSEN, SØREN M. (1916–).

Cand.mag. 1939.

OK: adjunkt 1939–57, lektor 1957–81.

Fag: matematik.

JØRGENSEN, JØRGEN WILHELM (1797–1872).

Cand.theol. 1819.

OK: adjunkt 1819–28.

Sognepræst i Hjerk-Harre, Nykøbing S.-Rørvig og Randers 1828–63.

Provst i Støvring-Galten herred.

Fag: historie, geografi, dansk.

JØRGENSEN, OVE P. (1945–).

Cand.scient. 1970.

Ansæt v. Københavns Universitet 1970–73.

OK: adjunkt 1975–84, lektor 1984–

Fag: biologi.

KALKAR, CHR. ANDREAS HERMANN (1803–86).

Cand.theol. 1826. Dr.phil. 1833. Dr.theol. 1836.

OK: adjunkt 1827–34, overlærer 1834–43. Bibliotekar 1834–43.

Sognepræst i Gladsaxe-Herlev 1843–68.

Fag: latin, græsk, religion.

KELLER, OLE (1945–).

Mag.scient. 1971.

OK: adjunkt 1971–

Fag: fysik, matematik.

KEMP, VILHELM J. (1940–).

Cand.mag. 1970.

Adjunkt Hobro 1970–77.

OK: adjunkt 1977–84, lektor 1984–

Fag: dansk, religion.



*C.A.H. Kalkar,
ansat ved skolen 1827–43.
Blev siden sognepræst
i Gladsaxe-Herlev.*



*H.P. Kofoed-Hansen,
ansat ved skolen 1837–49.
Skrev under pseudonymet Jean Pierre
flere filosofiske romaner.*

KJÆR, HANS (1902–).
Cand.mag. 1927.
OK: adjunkt 1928–29.
Adjunkt Roskilde 1929–44, lektor 1944–72.
Fag: matematik, fysik, kemi.

KJÆRULFF, ULLA (1921–).
Cand.mag. 1949.
Adjunkt Th. Langs Skole 1949–66, lektor 1966–72. Vikar Herlufsholm
1972–73.
OK: lektor 1973–
Fag: fransk, engelsk.

KOCH, JENS JØRGEN (1929–).
Cand.mag. 1955.
Adjunkt Odense Studenterkursus og Fyns Studenterkursus 1957–62.
OK: adjunkt 1962–69, lektor 1969–72. Regnskabsfører 1966–72.
Rektor Odense Studenterkursus 1972–78. Rektor Tornbjerg Gymnasium
1978–
Fag: geografi, naturhistorie, biologi.

KOFOED-HANSEN, HANS PETER (1813–93).

Cand.theol. 1837.

OK: adjunkt 1837–49.

Res.kapellan, sognepræst i København, Haderslev og Toreby 1849–83. Provst i Haderslev provsti og Musse herred, stiftsprovst over Lolland-Falster.

Fag: naturhistorie, tysk, latin, hebraisk.

KRAG, JENS (1785–1827).

Cand.phil.

OK: adjunkt 1825–27.

Fag: latin, græsk.

KRAGH, POUL HANNIBAL (1820–90).

Cand.theol. 1842. Mag.konf. i matematik og fysik 1851.

OK: adjunkt 1843–54, overlærer 1854–90. Bibliotekar 1853–90.

Fag: matematik, fysik.

KRAUSE-JENSEN, SVEND ERIK (1903–65).

Cand.theol. 1928. Cand.mag. 1932.

OK: adjunkt 1936–54, lektor 1954–65.

Fag: fransk, religion, sløjd.

KREIDAL, AUGUST, (1790–1829).

Cand.philos. 1812. Universitetsstudier.

Adjunkt Slagelse 1816–17.

OK: adjunkt 1817–29.

Fag: matematik, fysik, hebraisk.

KROGH, SVEND (1909–).

Første del af skoleembedseksamen 1962.

OK: gymnasielærer 1962–70, adjunkt 1970–76, lektor 1976–78.

Fag: fysik, kemi, matematik.

KÜHNELL, ARNOLD MAGDALUS ANDREAS (1821–77).

Cand.theol. 1845.

OK: adjunkt 1847–51.

Kollaborator v. Flensborg lærde Skole 1851–56. Seminarieforstander Tønder 1856–64.

Fag: latin, matematik, tysk.

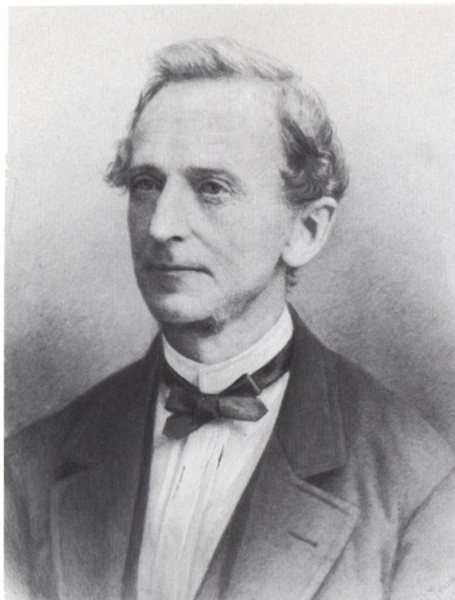

*P.H. Kragh,
ansat ved skolen 1843–90.
Medlem af Odense byråd 1867–86.*

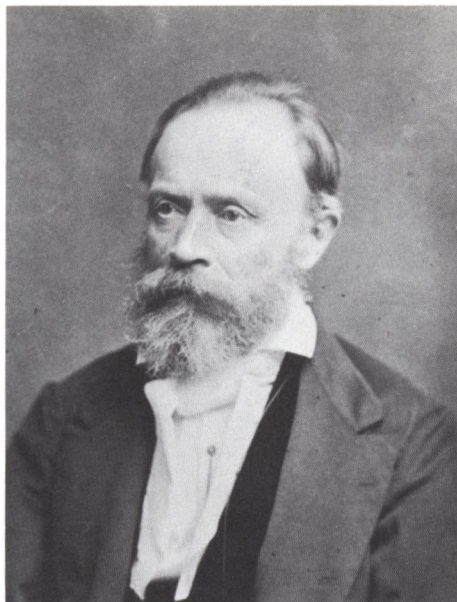

*H.H. Lefolii,
ansat ved skolen 1854–66.
Blev siden rektor i Viborg.
(Kgl. Bibl.).*

KAAS, HANS JOHAN MARIANUS HEERDEGEN (1851–1931).

Cand.philol. 1877.

Lærer v. Slagelse Realskole 1879–1882.

OK: adjunkt 1882–1903, overlærer 1903–19, lektor 1919–21.

Fag: engelsk, latin, tysk.

LARSEN, OVE V. (1913–).

Cand.mag. 1937.

Adjunkt Vestjysk Gymnasium 1938–45.

OK: adjunkt 1945–55, lektor 1955–62, 1966–78. Regnskabsfører 1966.

Lektor Mulernes Gymnasium 1962–66.

Fag: fysik, kemi, matematik.

LASTEIN, ULLA (1946–).

Cand.scient. 1972.

Ansatt v. Metropolitanskolen, Virum Statsskole og Odense Universitet 1974–79.

OK: adjunkt 1979–

Fag: biologi. Studievejleder.



Skolens lærere fotograferet skoleåret 1924–25. Øverste række fra venstre: E.F. Rahr, Georg Nielsen, rektor H.St. Holbeck, Simeon Cronfelt, Vincens R. Strøm. Næstøverste række fra venstre: G. Leidersdorff, F.W. Black, J. Loft, F.T. Bardram, H.O.F. Hansen, Viggo Madsen. Næstnederste række fra venstre: Lars Nielsen, M.G. Brusendorff, Helga Greve, R. Movin, Carl J. Frejlev. Nederste række fra venstre: H.H. Fussing, Ejnar Beyer, K.W. Opager, K. Samuelsen.

LAURITZEN, RUTH (1930–).

Mag.scient. & cand.mag. 1955.

Ansæt v. Frederiksberg Gymnasium 1955–57, Odense Studenterkursus 1957–62.

OK: adjunkt 1961–71, lektor 1971–74, studielektor 1974–

Fag: matematik.

LEFOLII, HANS HENRIK (1819–1908).

Cand.philol. 1842.

Adjunkt Sorø 1843–44. Overlærer Rønne 1844–54.

OK: overlærer 1854–66.

Rektor Viborg 1866–92.

Fag: latin, dansk.

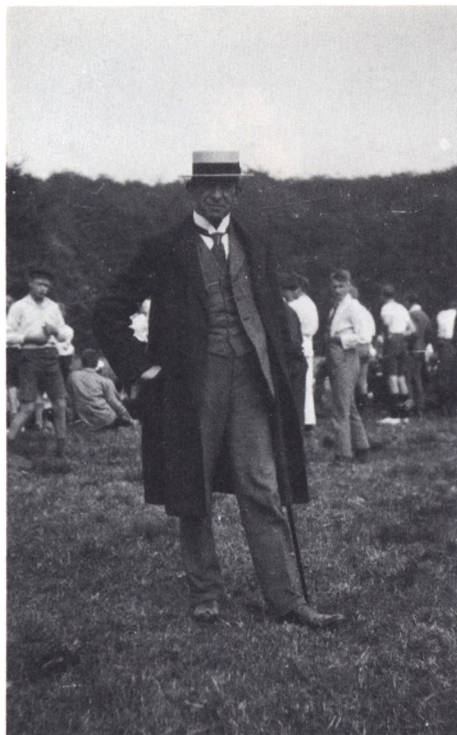

Ovenstående billeder stammer fra skovturen 1924. Til venstre rektor Holbeck, til højre lektor Bardram.

LEIDERSDORFF, GEORG J.A. (1872–1961).

Cand.mag. 1897.

Ansæt v. københavnske skoler 1897–1903.

OK: adjunkt 1903–19, lektor 1919–42.

Fag: naturhistorie, geografi, sang.

LEISNER-JENSEN, MOGENS (1926–).

Cand.mag. 1955.

OK: adjunkt 1955–70.

Lektor v. Odense Universitet 1970–

Fag: latin, græsk, oldtidskundskab, engelsk.



Forfatteren Edvard Lembcke var ansat som adjunkt ved skolen 1849–50. (Kgl. Bibl.).

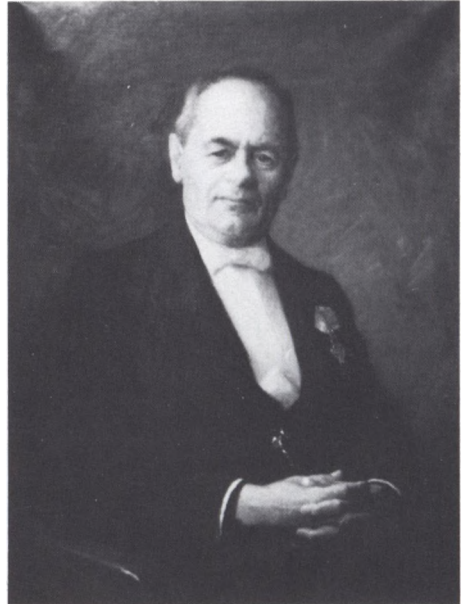

Lektor Johannes Loft, ansat ved skolen 1915–36. (Maleri på skolen).

LEMBCKE, EDVARD C.L. (1815–97).
 Cand.theol. 1838. Cand.philol. 1849. Dr.phil.h.c. 1879.
 Adjunkt Vordingborg 1841–46. Lærer ved Borgerdydskolen.
 OK: adjunkt 1849–50.
 Konrektor Haderslev 1850–64.
 Fag: latin, tysk.

LINNET, HOLGER M. (1896–1962).
 Lærereksamen 1917. Cand.mag. 1929.
 Adjunkt Haderslev 1929–42.
 OK: lektor 1942–62.
 Fag: geografi, naturhistorie, gymnastik.

LOFT, AA. JOHANNES (1866–1962).
 Cand.theol. 1890.
 Lærer v. Vordingborg Realskole 1890–98. Adjunkt Herlufsholm 1898–1902. Adjunkt Viborg 1902–15.
 OK: adjunkt 1915–19, lektor 1919–36.
 Fag: religion, dansk, historie.

LORENTZEN, HANNE (g. Brygmann) (1940–).

Cand.mag. 1969.

OK: vikar 1967–68, adjunkt 1969–72.

Adjunkt, lektor Sønderborg Statsskole 1972–

Fag: fransk, russisk.

LYSGAARD, NIELS (1944–).

Cand.scient. 1970.

Ansæt v. Hjørring Gymnasium og Studenterkursus 1971–73.

OK: adjunkt 1973–84, lektor 1984–

Fag: matematik.

LØBER, KAJ (1907–).

Cand.mag. 1932.

OK: adjunkt 1932–50, lektor 1950–55. Bibliotekar 1935–36. Inspektor 1936–55.

Rektor Aalborg Statsskole 1955–77.

Fag: historie, tysk, oldtidskundskab.

LØYTVED, LISE (1907–).

Afgangseksamen fra Statens Gymnastikinstitut.

OK: timelærer 1940–49, gymnasielærer 1949–61, gymnasieoverlærer 1961–75.

Fag: gymnastik, håndgerning.

MADSEN, HUGO S. (1926–).

Cand.mag. 1955.

Adjunkt Aalborg Katedralskole 1955–60, Sct. Knuds Gymnasium 1960–65.

OK: adjunkt 1965–70, lektor 1970–

Fag: historie, religion, oldtidskundskab.

MADSEN, E. KARIN-ANN (1950–).

Cand.mag. 1977.

OK: adjunkt 1978–

Fag: dansk, psykologi.

MADSEN, L. VIGGO H. (1879–1955).

Cand.mag. 1902.

Lærer v. forskellige skoler 1903–09.

OK: adjunkt 1909–20, lektor 1920–49. Regnskabsfører 1934–49.

Fag: matematik, fysik, kemi.

1929 tegnede en af skolens elever karikaturtegninger af sine lærere:



F. Bardram

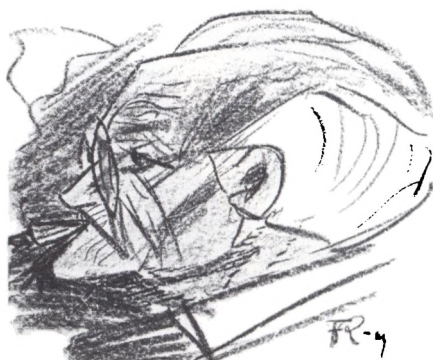

S. Cronfelt



H.O.F. Hansen



G. Leidersdorff



R. Movin



Lars Nielsen

MOGENSEN, LISBETH A. (1924–).

Cand.mag. 1950.

OK: vikar 1965–66, adjunkt 1966–77, lektor 1977–
Fag: fransk.

MOHR, INGE (1941–).

Cand.scient. 1967.

OK: adjunkt 1967–81, lektor 1981–
Fag: matematik.

MOHR, SVEND (1940–).

Cand.polyt. 1964.

OK: adjunkt 1966–78, lektor 1978–
Fag: matematik, fysik.

MOLLERUP, CARSTEN (1928–).

Cand.mag. 1957.

OK: adjunkt(aspirant) 1958–59.

Adjunkt, lektor Sct. Knuds Gymnasium 1959–
Fag: musik, engelsk.

MORILLAS, BENT (1942–).

(Navneforandring fra Jørgensen, siden til Essinger).

Cand.mag. 1968.

OK: adjunkt 1968–73.

Adjunkt, lektor Marie Kruses Skole 1973–
Fag: historie, engelsk.

MORTENSEN, KAJ AA. (1904–).

Cand.mag. 1929.

OK: adjunkt 1930–45.

Lektor Aurehøj Gymnasium 1945–71.

Fag: fysik, kemi, matematik.

MORTENSEN, KARL ANDREAS (1867–1942).

Cand.mag. 1894. Dr.phil. 1901.

OK: adjunkt 1899–1918. Bibliotekar 1915–18.

Rektor Ribe 1918–20. Rektor Haderslev 1920–37.

Fag: dansk, latin, tysk.



Skolens lærere fotograferet august 1942. Øverste række fra venstre: Poul Gensmann, Gunnar Andersen, Kaj Løber, Kaj Mortensen, Frederik Andersen, Svend Erik Krause-Jensen, Niels Foged. Næstøverste række fra venstre: I. Hainau Christensen, Kirsten Thorup, organist Kaj Senstius, Kaj Hasselmann, Arne Poulsen (vikar), Lise Løytved, Ove Jappe, K. W. Opager, Jørgen Holst. Næstnederste række fra venstre: organist Arne Bertelsen, E. Beyer, Åge Fasmer Blomberg, Gert Bolwig, Gunnar Hansen, Otto Nielsen. Forreste række fra venstre: H. M. Linnet, Hakon Müller, Helga Greve, rektor Poul Mogensen, Viggo Madsen, Carl J. Frejlev.

MORTENSEN, KNUD K. (1916–).

Cand.mag. 1945.

Adjunkt Maribo 1947–53.

OK: adjunkt 1953–62.

Rektor Mulernes Gymnasium 1962–82.

Fag: historie, latin, oldtidskundskab, sløjd.

MORTENSEN, OLE W. (1947–).

Cand.mag. 1974.

OK: Vikar 1975, adjunkt 1976– (fastansættelse 1981).

Fag: latin, græsk, oldtidskundskab.

MOVIN, RASMUS (Mortensen) (1880–1951).

Lærereksamen.

OK: adjunkt 1911–27.

Adjunkt Schneekloths Skole 1927–35, lektor 1935–50.

Fag: dansk, gymnastik, skrivning, sløjd.

MUNKHOLM, ELLEN STENGAARD (1942–).

Cand.scient. 1967.

Ansæt v. Aarhus Seminarium og lærerhøjskolen. Ophold i USA 1969–71.

OK: adjunkt 1972–81, lektor 1981–

Fag: matematik.

MUNKSGAARD, SOLVEIG (1949–).

Cand.mag. 1977.

OK: adjunkt 1978–

Fag: dansk, latin, oldtidskundskab.

MÜLERTZ, ANDREAS FAABORG (1788–1844).

Studier v. Pæd. Sem. Dr. phil. 1817.

Adjunkt Nyborg 1810–11.

OK: adjunkt 1811–19.

Overlærer Nyborg 1819–33. Rektor Horsens 1833–44.

Fag: historie, geografi, dansk, græsk.

MÜLLER, HAKON H.C. (1895–1953).

Cand.mag. 1919.

Adjunkt Helsingør 1920–35.

OK: lektor 1935–53. Bibliotekar 1936–53.

Fag: fransk, historie, engelsk.

NIELSEN, FRITS (1916–).

Cand.mag. 1942.

OK: vikar 1942, adjunkt 1943–60, lektor 1960–71, studiektor 1971– .

Inspektør 1956–

Fag: fysik, kemi, matematik, tegning.

NIELSEN, IVAN (1927–).

OK: timelærer 1965–71, gymnasielærer 1971–

Fag: gymnastik.

NIELSEN, KAREN MARGRETE (1952–).

Cand.mag. 1981.

OK: årsvikar, adjunkt 1981–

Fag: historie, engelsk.



Skolens lærere 1948. Øverste række fra venstre: Ove Larsen, Otte Nielsen, Gert Bolwig, Carl J. Frejlev, Gunnar Andersen, Gertrud Gad, Frits Nielsen, Karen Løber, Kaj Hasselmann. Midterste række fra venstre: Helge Gad, Søren Johnsen, Frederik Glaven, Kaj Løber, Jørgen Holst, Svend Erik Krause-Jensen, Poul Gensmann. Forreste række: sognepræst Chr. Lindskrog, H.M. Linnet, Åge Fasmer Blomberg, Helga Greve, rektor Tage Høeg, Ove Jappe, Gunnar Hansen, Ejnar Beyer.

NIELSEN, LARS (1892–1971).

Cand.mag. 1917.

OK: adjunkt 1918–30, lektor 1930–36. Inspektor 1925–36.

Rektor Vejle 1936–62.

Fag: dansk, tysk, engelsk.

NIELSEN, NIELS MARIUS GEORG (1857–1925).

Lærereksamen 1876. Filosofikum 1884. Studier i matematik ved Universitetet.

Huslærer på Ravnholt 1876–79. Lærer v. Fredericia Latin- og Realskole.

OK: adjunkt 1892–1913, overlærer 1913–19, lektor 1919–25. Inspektor 1902–25.

Fag: tysk, matematik, skrivning, tegning.

NIELSEN, OTTO J. (1899–).

Cand.mag. 1927.

Ansatt v. Aarhus Katedralskole 1927–29.

OK: adjunkt 1929–45, lektor 1945–69.

Fag: engelsk, fransk.



Skolens lærere foråret 1951. Øverste række fra venstre: Frits Nielsen, Frederik Andersen, Svend Erik Krause-Jensen, Gert Bolwig, Poul Gensmann, Niels Foged, Ove Larsen, K.W. Opager. Midterste række fra venstre: Helge Gad, Frederik Glaven, Otto Nielsen, Lise Løytved, Gunnar Andersen, Ove Jappe, Søren Johnsen, Jørgen Holst, Åge Fasmer Blomberg. Forreste række fra venstre: Hakon Müller, Gunnar Hansen, Carl J. Frejlev, rektor Tage Høeg, Helga Greve, Kaj Hasselmann, H.M. Linnet, Ejnar Beyer.

NIELSEN, POUL CHR. (1835–81).

Cand.philol. 1859.

Huslærer på Frijsenborg 1863–65. Ophold i udlandet.

OK: adjunkt 1866–77, overlærer 1877–81.

Fag: latin, græsk, dansk, tysk.

NISBETH, HENRIK (1945–).

Cand.mag. 1970.

OK: adjunkt 1971–84, lektor 1984–

Fag: latin, græsk, oldtidskundskab.

NISSEN, JOHAN HENRIK (1820–1904).

Cand.theol. 1844.

OK: adjunkt 1847–51.

Sognepræst i Hyrup, Husby, Føns-Ørslev og Vissenbjerg 1851–99.

Fag: religion, historie, geografi.

NOMMENSEN, BØRGE (1947–).

Cand.mag. 1978.

OK: adjunkt 1979–

Fag: engelsk, idræt.

OLESEN, ERIK BRUUN (1952–).

Cand.scient. 1982.

OK: årsvikar 1981–82, adjunkt 1983–

Fag: fysik, matematik.

OLSEN, JØRGEN ØSTGAARD (1946–).

Cand.scient. 1973.

Ansatt v. Aarhus Universitet. Ophold i udlandet.

OK: adjunkt 1979– (orlov fra 1982).

Fag: fysik, kemi, matematik.

OPAGER, KNUD W. (1888–1964).

Lærereksamen.

Lærer i Helsingør 1918–21.

OK: lærer 1922–53.

Fag: dansk, religion, gymnastik, skrivning.

PALUDAN-MÜLLER, CASPAR PETER (1805–82).

Cand.theol. 1827. Dr.phil. 1840. Tit.professor 1852.

OK: adjunkt 1829–43, overlærer 1843–53. Bibliotekar 1843–53.

Rektor Nykøbing F. 1853–72. Professor i nordisk historie 1872–82.

Fag: historie, geografi, dansk.

PEARSON, KIRSTEN (1951–).

Cand.mag. 1980.

OK: adjunkt 1980–

Fag: engelsk, fransk.

PEDERSEN, ANNE-DORTHE (1950–).

Cand.mag. 1981.

OK: adjunkt 1982–

Fag: engelsk, idræt.

I marts 1952 fotograferede en af eleverne skolens lærere:



Hakon Müller

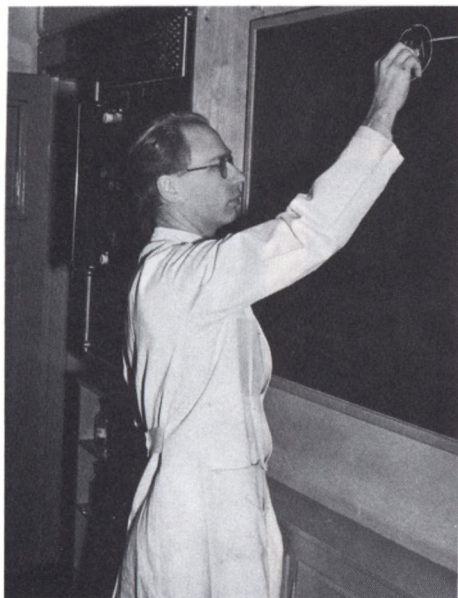

Frits Nielsen



Helge Gad

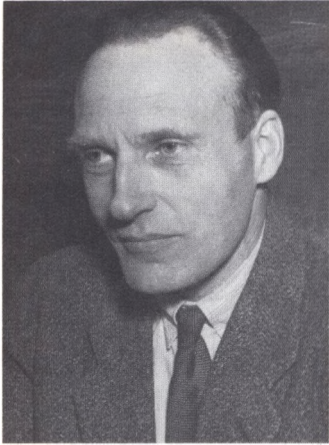

Frederik Andersen

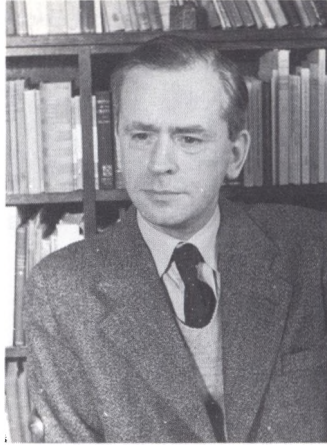

Gunnar Andersen



Åge Fasmer Blomberg



Gert Bolwig

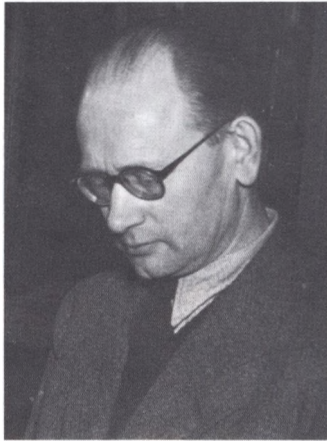

Niels Foged



Poul Gensmann



Gunnar Hansen



Kaj Hasselmann

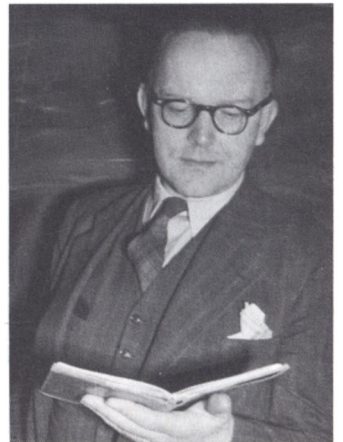

Jørgen Holst



Ove Jappe

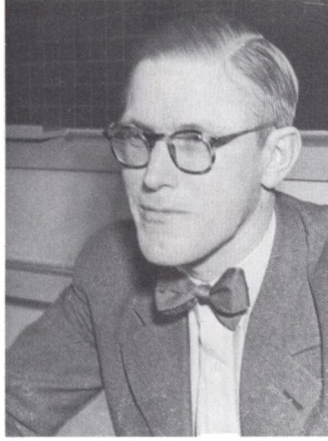

Søren Johnsen

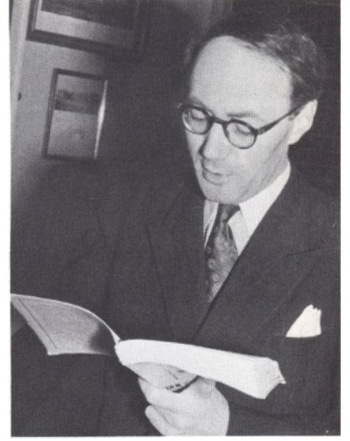

S.E. Krause-Jensen



Ove Larsen

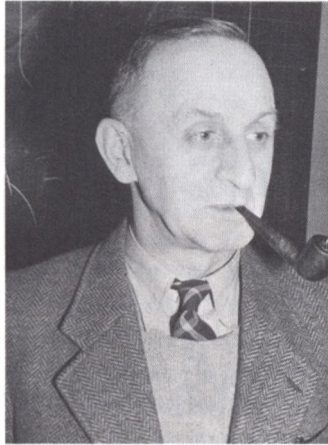

Holger M. Linnet

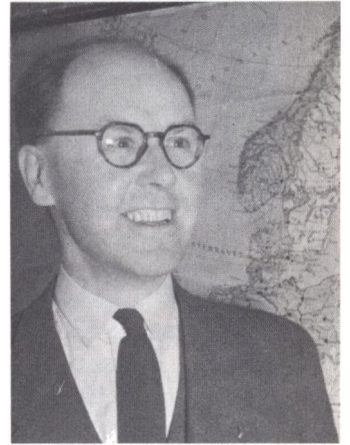

Kaj Løber



Lise Løytved



Otto Nielsen

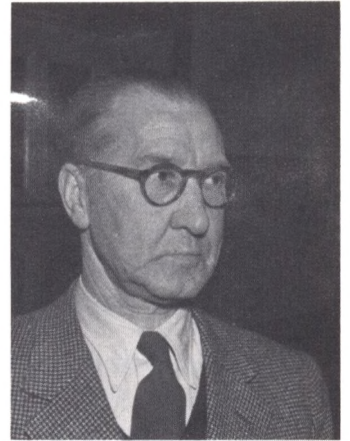

K.W. Opager

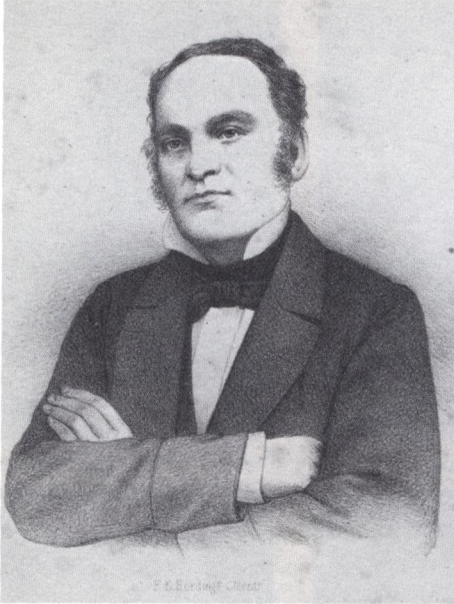

Caspar Paludan-Müller (broder til digteren Frederik Paludan-Müller) var ansat ved skolen 1829–53. 1853–72 var han rektor i Nykøbing F. Billedet til venstre stammer fra årene i Odense, billedet til højre fra årene i Nykøbing F.

PEDERSEN, ELLEN K. (1923–).

Cand.mag. 1952.

Ansatt v. Horsens Statsskole 1953–55.

OK: adjunkt 1955–67, lektor 1967–71, studielektor 1971– .

Bibliotekar 1971–

Fag: historie, dansk.

PLESNER, JOHANNES (1931–).

Cand.mag. 1968.

OK: adjunkt 1969–82, lektor 1982–

Fag: tysk, engelsk.

PRIESS, DANIEL FR. (1824–62).

Cand.philol. 1850.

OK: adjunkt 1850–55.

Fag: dansk, latin.

RAHBA, BODIL (1950–).

Cand.mag. 1977.

OK: adjunkt 1978–

Fag: fransk, engelsk.



Odense Katedralskoles lærere 1953–54. Øverste række fra venstre: Jørgen Øhlenschläger, Svend Erik Krause-Jensen, Jørgen Holst, Søren Johnsen. Næstøverste række: Carl J. Frejlev, Helge Gad, Frederik Glaven, Poul Gensmann, Frederik Andersen. Næstforreste række fra venstre: Lise Løytved, Ove Jappe, Gertrud Gad, Otto Nielsen, Jens Bertelsen, Ove Larsen, Knud Mortensen. Forreste række fra venstre: Holger M. Linnet, Gunnar Andersen, Ejnar Beyer, rektor Tage Høeg, Gunnar Hansen, Kaj Hasselmann, Åge Fasmer Blomberg.

RAHR, EDWIN FRIEDLEIF (1864–1937).

Cand.theol. 1889. Cand.mag. 1893.

Adjunkt Randers 1894–1906.

OK: adjunkt 1906–15, overlærer 1915–19, lektor 1919–31.

Fag: dansk, tysk.

RASMUSSEN, MAD S (1863–1942).

Lærereksamen 1884. Udvidet Skolelærereksamen 1889.

OK: adjunkt 1889–1909, overlærer 1909–12.

Forstander for Odense tekniske Skole.

Fag: historie, geografi, naturhistorie, matematik, fysik.

RASMUSSEN, PETER CARL JUNIUS (1808–61).

Cand.theol. 1829.

OK: adjunkt 1830–34.

Kateket og sognepræst i Horsens, Marstal og Rise 1834–61.

Fag: dansk, græsk, religion, naturhistorie.

RAVN-JENSEN, ELSE D. (1950–).

Cand.scient. 1978.

OK: adjunkt 1979–

Fag: idræt, dansk.

REFFSTRUP, KNUD-OLE (1948–).

Cand.scient. 1975.

OK: adjunkt 1977–

Fag: kemi, fysik.

REMNANT, BRIAN (1937–73).

Eksamen fra Cambridge Universitet.

Lærer v. Den frie Lærerskole i Ollerup 1966–67. Adjunkt Odense Studenterkursus 1967–71.

OK: adjunkt 1971–73.

Fag: engelsk.

ROHDE, ULRIK ANDREAS (1765–1816).

Cand.theol. 1793. Cand.philol. 1797. Dr.phil. 1799.

Overlærer Christiania 1799–1802.

OK: overlærer 1802–14.

Rektor Nyborg 1814–16.

Fag: religion/moral, antropologi, hebraisk.

SAMUELSEN, KARL PEDER (1896–1984).

Lærereksamen.

OK: lærer 1924–33.

Lærer Odense kommune 1933–35. Skoleinspektør Østre Skole 1935–44, Mulernes Legatskole 1944–63.

Fag: dansk, gymnastik.

SCHANDORPH, MATTHIAS VIND (1776–1829).

Cand.theol. Studier ved Pæd. Sem.

OK: adjunkt 1802–03. Bibliotekar 1802–03.

Adjunkt Ribe 1806–08, Fredericia 1808, Vordingborg 1809–10.

Fag: antropologi, religion.



Skolens lærere skoleåret 1958–59. Øverste række fra venstre: Poul Gensmann, Åge Fasmer Blomberg, Ove Larsen, Ellen Pedersen, Carl J. Frejlev, Svend Erik Krause-Jensen, Frits Nielsen, Knud Mortensen, pedel Sørensen, Niels Foged. Midterste række fra venstre: Jørgen Holst, Gert Bolwig, Frederik Glaven, Ove Jappe, Jens Bertelsen, Gunnar Andersen, Lise Løytved, Søren Johnsen, Kaj Hasselmann, Jørgen Øhlenschläger, Mogens Leisner-Jensen, Otto Nielsen. Forreste række fra venstre: Ejnar Beyer, Holger M. Linnet, rektor Tage Høeg, Else Andersen, Gunnar Hansen, Frederik Andersen.

SCHAUMBURG, FRAUKE (1942–).
 Cand.mag. 1970.
 OK: adjunkt 1970–84, lektor 1984–
 Fag: engelsk, tysk.

SCHEPELERN, JENS OTTO (1939–).
 Cand.phil. 1971. Cand.mag. 1983.
 OK: Timelærer 1971–73, adjunkt 1973–
 Fag: musik. Studievejleder 1977–83.



*Karl Schmidt,
ansat ved skolen 1871–1920.
Karl Schmidt var foregangsmand in-
den for faget fysik. 1881–96 var han
medlem af Odense byråd. (Kgl. Bibl.).*

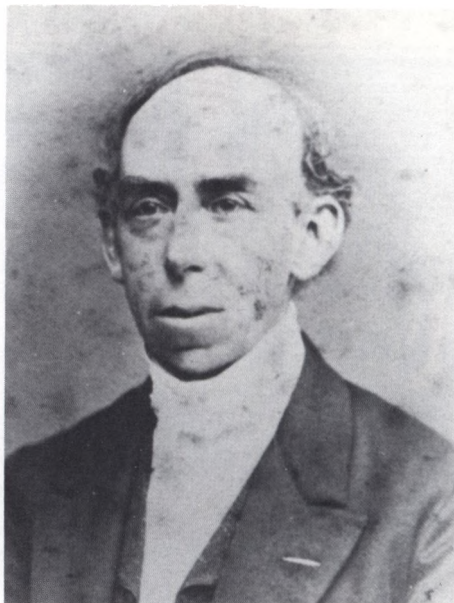

*Gollich Strøm,
ansat ved skolen 1842–48.
Han blev siden præst i Marslev-Bir-
kende. 1859–66 var han medlem af
Landstinget. (Kgl. Bibl.).*

SCHMIDT, KARL HENRIK POSSELT (1844–1922).

Mag.konf. i fysik 1866.

OK: adjunkt 1871–88, overlærer 1888–1918, timelærer 1918–20. Inspektør 1882–83. Regnskabsfører 1883–1922.

Fag: fysik, matematik, tysk.

SCHMIDT, LUDVIG FREDERIK (1853–1915).

Cand.philol. 1880.

Lærer v. Vejle Latin- og Realskole 1880–82.

OK: konstitueret adjunkt 1882–83.

Adjunkt Horsens 1883–1903, overlærer 1903–15.

Fag: latin, historie, geografi.

SCHNETTLER, CHRISTIAN (1942–).

Cand.mag. 1973.

OK: adjunkt 1973–74.

Adjunkt Espergærde Gymnasium 1974–

Fag: historie, oldtidskundskab, tysk.



*J.P.K. Sick,
ansat ved skolen 1839–72.
(Kgl. Bibl.).*

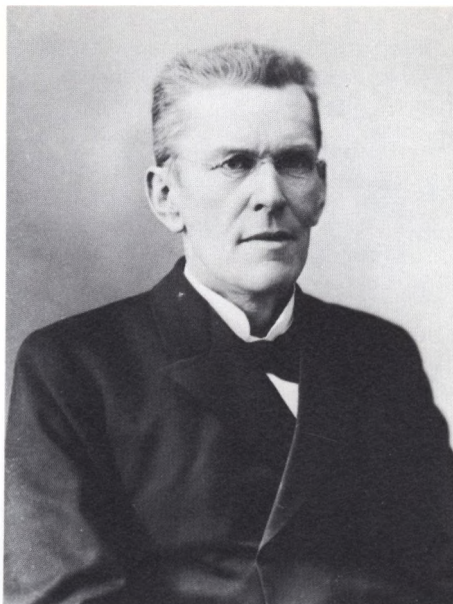

*Søren Skouboe,
ansat ved skolen 1883–99.
Han blev siden viceprovst ved Regensen. (Kgl. Bibl.).*

SCHULTZ, CARL FLEMMING (1947–).
Cand.mag. 1975.
OK: adjunkt 1975–
Fag: dansk, historie.

SICK, JOHS. PETER KRISTIAN (1812–84).
Cand.philol. 1838.
OK: adjunkt 1839–44, overlærer 1844–72.
Fag: fransk, latin, græsk.

SIGH, FLEMMING (1945–).
Cand.scient. 1971.
OK: adjunkt 1971–
Fag: geografi. Studievejleder.

SILFVERBERG, ADOLPH LUDVIG EMIL (1809–66).
Cand.theol. 1840.
OK: adjunkt 1846–66. Inspektør 1847–66.
Fag: latin, græsk, hebraisk.



Skolens lærere skoleåret 1974–75. Fra venstre (hvor to eller flere står bag hinanden, nævnes den i øverste række først): Rolf Magelund, Allan Berthelsen, Jens Andersen, Mogens Agergaard, Svend Krogh, Frauke Schaumburg, Aage Rønnow Jacobsen, Jens Otto Schepelern, Marianne Clausen, Hans Goudsmit, Else Andersen, Helle Hjortlund (halvt skjult), Ellen Munkholm, Niels Lysgaard, Bendt Joensen, Gottlieb Gørges, Henrik Nisbeth, Gerda Christensen-Dalsgaard, Ulla Kjærulff, Frits Nielsen, Erik Koed Westergaard (halvt skjult), Richardt Stokholm, Gert Bolwig, Ellen Pedersen, Lise Løytved, Jens Olsen (halvt skjult), Ole Keller, Ruth Lauritzen, Inge Mohr, Merete With, rektor Gunnar Rosholm, Johannes Plesner, Hugo Madsen, Svend Mohr, Jens Bertelsen, Hans Henrik Jacobsen, Erik Wendelboe, Ove Larsen.

SKOUBOE, SØREN (1852–1916).

Cand.theol. 1876. Cand.polit. 1881.

OK: adjunkt 1883–99.

Viceprovst på Regensen.

Fag: tysk, dansk.

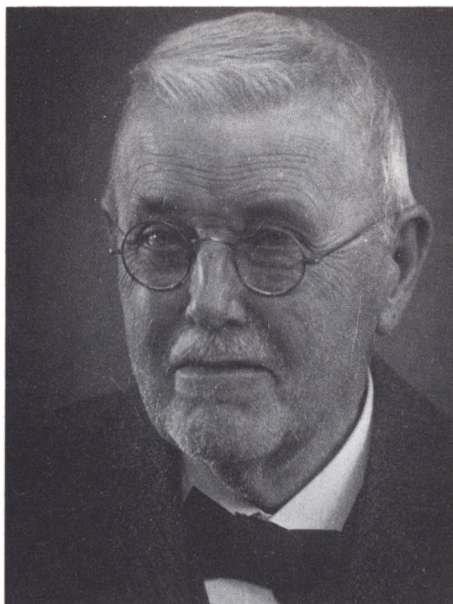
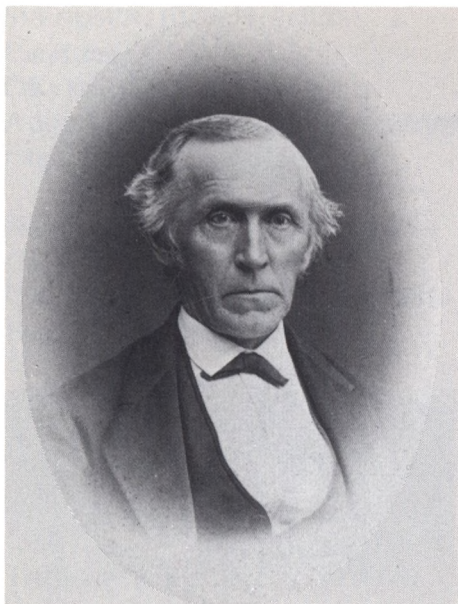

Far og søn: til venstre cand.theol. Vincens Strøm, ansat ved skolen 1850–89, til højre cand.mag. Vincens Riber Strøm, ansat ved skolen 1913–35, tillige bibliotekar 1918–35.

SMERUP, JAN (1945–).
 Cand.phil. 1972, cand.mag. 1977.
 OK: adjunkt 1973–79.
 Adjunkt Herlev Statsskole 1979–
 Fag: engelsk, dansk.

STOKHOLM, RICHARDT (1924–).
 Cand.mag. 1961.
 Adjunkt Holte Gymnasium 1961–66, Rønne 1966–72.
 OK: lektor 1972–
 Fag: dansk, tysk.

STRØM, GOLLICH PETER FR. (1819–98).
 Cand.theol. 1840.
 OK: adjunkt 1842–48.
 Sognepræst i Marslev-Birkende 1848–97.
 Fag: religion, historie, geografi, græsk, fransk.



*J.E. Suhr,
ansat ved skolen 1802–06.
Han blev siden rektor i Vordingborg.
(Kgl. Bibl.).*



*Niels Teisen,
ansat ved skolen 1879–1915.
(Kgl. Bibl.).*

STRØM, VINCENS (1818–99).

Cand.theol. 1842.

Ophold i udlandet. Huslærer på Sydfyn.

OK: vikar 1850–52, adjunkt 1852–68, overlærer 1868–89.

Fag: naturhistorie, geografi, dansk, fransk.

STRØM, VINCENS RIBER (1864–1944).

Cand.mag. 1890.

Lærer v. københavnske skoler 1891–97. Adjunkt Aalborg 1897–1913.

OK: adjunkt 1913–19, lektor 1919–35. Bibliotekar 1918–35.

Fag: historie, latin, tysk, dansk.

SUHR, JOCHUM EVANS (1779–1859).

Dim. fra Pæd. sem. 1801.

OK: adjunkt 1802–06.

Overlærer Helsingør 1806–19. Rektor Vordingborg 1819–41.

Fag: dansk, fransk, tysk.

SVENDSEN, ELSE N. (1926–).

Cand.mag. 1954.

OK: adjunkt 1955–58.

Adjunkt, lektor Aarhus Statsgymnasium 1958–

Fag: fransk, dansk.

SØRENSEN, POUL HUSUM (1938–).

Cand.mag. 1967.

OK: adjunkt 1967–81, lektor 1981–

Fag: engelsk, idræt.

TEISEN, NIELS CARL GUSTAV (1851–1916).

Cand.theol. 1875.

OK: adjunkt 1879–1905, overlærer 1905–15. Bibliotekar 1902–15.

Fag: religion, dansk, historie.

THORUP, KIRSTEN E. (1913–48).

Cand.mag. 1939.

OK: adjunkt 1941–48.

Fag: tysk, dansk, håndgerning.

TROJEL, FREDERIK CHRISTIAN LUDVIG (1815–67).

Cand.philol. 1838.

Adjunkt Frederiksborg 1839–44. Overlærer Kolding 1844–56.

OK: overlærer 1856–59.

Overlærer Sorø 1859–67.

Fag: hebraisk, fransk, tysk.

TROJEL, THOMAS (1774–1839).

Cand.theol. 1794.

OK: hører 1794–1802, overlærer 1802–11.

Rektor Fredericia 1811–15, rektor Nykøbing F. 1815–39.

Fag: historie, geografi.

TØRSLEFF, TAGE I. (1909–).

Cand.mag. 1934.

Ansæt v. Jonstrup Seminarium 1936–37.

OK: adjunkt 1937–40.

Adjunkt Sønderborg Statsskole 1941–54, lektor 1954–77.

Fag: engelsk, gymnastik.



*T. C. Taaffe,
ansat ved skolen 1850–58.
Han blev siden rektor i Husum, men
blev fordrevet efter 1864, hvorefter han
fik embede som præst. (Kgl. Bibl.).*



*S. V. Wiberg,
ansat ved skolen 1834–37.
Han fik siden embede som præst og
udgav 1870–73 »Dansk Præstehisto-
rie«. (Kgl. Bibl.).*

TAAFFE, THEODOR CHR. (1824–85).

Cand.theol. 1847.

OK: adjunkt 1850–58.

Rektor i Husum 1858–64. Sognepræst i Langå-Vinge-Thorup og Kjeldby
1864–85. Provst i Meddelsom herred.

Fag: tysk, religion, historie, geografi.

WESTERGAARD, ERIK KOED (1917–).

Mag.art. 1944.

Dansk lektor ved Roms Universitet 1952–66.

OK: lektor 1966–

Fag: dansk.

WIBERG, SOPHUS VILHELM (1811–82).

Cand.theol. 1832.

OK: adjunkt 1834–37.

Sognepræst i Nykirke-Faaborg, Aarslev-Tønning og Jordløse-Haastrup
1858–82.

Fag: tysk, religion, latin, geografi.

WIEHE, FR. WILHELM (1817–64).

Cand.philol. 1843. Dr.phil. 1856.

OK: adjunkt 1843–46.

Overlærer Slagelse 1846–56, Aarhus 1856–64. Rektor Frederiksborg 1864; døde få dage efter udnævnelsen.

Fag: latin, græsk.

WILHJELM, PETER SOPHUS (1846–1923).

Cand.philol. 1872.

Huslærer.

OK: adjunkt 1883–1903, overlærer 1903–18.

Fag: historie, geografi, latin, græsk, dansk.

WITH, MERETE KLENOW (1924–).

Cand.mag. 1953.

Ansæt v. Marie Kruses Skole, Ranum Seminarium, Odense Studenterkursus, Sct. Knuds Gymnasium 1953–60.

OK: adjunkt 1960–69, lektor 1969–78.

Lektor Roskilde Katedralskole, Niels Steensens Gymnasium 1978–

Fag: dansk, fransk.

VOGELSANG, HENRIK CHR. (1824–81).

Cand.theol. 1847.

OK: adjunkt 1848–81.

Fag: fransk, latin, græsk, dansk, tysk.

ZERLANG, JOHAN REIMER (1849–1917).

Cand.philol. 1875.

Huslærer hos den danske gesandt i Paris.

OK: adjunkt 1878–97, overlærer 1897–1902. Inspektør 1883–1902.

Rektor Aalborg 1902–17.

Fag: fransk, latin, græsk, dansk, tysk.

ØHLENSCHLÄGER, JØRGEN (1922–).

Cand.mag. 1949.

Ansæt v. Aurehøj Statsgymnasium 1951–53.

OK: adjunkt 1953–64.

Lektor Mulernes Gymnasium 1964–

Fag: dansk, fransk.



Skolens lærere 1984-1985:

Forreste række fra venstre: Marianne Clausen, Karen Margrete Nielsen, Solveig Munksgaard, Aase Bitsch, Eva Teglbjærg (sekretær), Jørgen Mentz (rektor), Dorthe Pedersen, Anne-Lise Frederiksen, Dorte Bjerglund, Helle Bogaard, Kirsten Pearson, Ulla Kjærulff.

Næstforreste række fra venstre: Erik Bruun Olesen, Bendt Joensen, Lisbeth Mogensen, Karin-Ann Madsen, Frits Nielsen, Hugo Madsen, Ulla Lastein, Flemming Bolding Christensen, Knud Ole Reffstrup, Ellen Munkholm, Erik Koed Westergaard.

Midterste række fra venstre: Torben Bundgaard, Ellen Pedersen, Hans Henrik Jacobsen, Vilhelm Kemp, K. Vivian Hansen, Ove Jørgensen, Flemming Sigh, Else Andersen, Else Ravn-Jensen, Frauke Schaumburg, Inge Mohr, Hans Goudsmit.

Næstøverste række fra venstre: Svend Mohr, Ole Keller, Tommy Nielsen, Knud Erik Simonsen, Ivan Nielsen, Frede Færing, Egon Ronge Hansen, Ruth Lauritzen, Jens Andersen, Hanne Rahbek Knudsen, Gerda Christensen-Dalsgaard.

Øverste række fra venstre: Mogens Agergaard, John Nielsen, Jens Bertelsen, Flemming Høgedal, Carl Fl. Schultz, Johs. Plesner, Henrik Nisbeth, Rich. Stokholm, Aage Rønnow Jacobsen, Poul Husum Sørensen, Ole Mortensen, Jens Otto Schepelern, Lars Maarup.

Lærere uden fast ansættelse

(timelærere, kvotaansatte adjunkter og årsvikarer)

Sang

Organist Peter Foersom	1814–43
Organist Frederik Foersom	1843–54
Kordegner H. A. T. Schönberg	1854–72
Organist A. M. J. L. Jastrau	1872–95
Kordegner Axel Nielsen	1895–1907
Organist Kaj Senstius	1936–47
Organist Arne Bertelsen	1939–43
Organist Einar Poulsen	1943–45
Organist Johannes Nielsen	1944–47
Organist Eli Sørensen	1957–58

Skrivning

Amtstuefuldmægtig H. M. Jastrau	1839–67
Organist A. M. J. L. Jastrau	1867–96
Kommunelærer Hjorth	1896–1904
Skatteinspektør C. E. Carlsen	1924–26
Fru Graversen	1927–28
Fru Edle Nielsen	1944–45

Tegning

Portrætmaler Niels Moe	1839–53
Kunstmaler H. M. Faber	1854–55
Amtstuefuldmægtig H. M. Jastrau	1855–67
Skatteinspektør C. E. Carlsen	1903–33
Kommunelærer Larsen	1910–20
Fru Edle Nielsen	1944–45

Gymnastik

Ritmester Fencker	1831–48
Kaptajn Printzen	1848–52, 1854–56
Premierløjtnant Jessen	1852–53
Løjtnant Friederichsen	1853–54
Løjtnant Neergaard	1854
Lærer Holm	1857–85
Lærer Johs. Lauritsen	1857–85
Oversergent N. A. Nielsen	1885–1921
Oversergent L. H. Seebach	1885–1924

Lærerinde Karen Nielsen	1918–20
Lærerinde E.M. Cohr Nielsen	1920–21
Lærerinde frk. Bøgh	1921–23
Lærer Sophus Nielsen	1927–29
Gymnasielærer Otto Larsen	1961–65
Stud.mag. Lene Andersen	1977–82
Stud.mag. Anne Okkels Olsen	1978–79
Stud.mag. Kirsten Amelung	1979–82

Assisterende ved skydeøvelser:

Kaptajn Søderberg	1862–73
Kaptajn Hartnack	1873–96
Sergent Greve	1871–81
Stabssergent Leo	1881–84
Stabssergent Erichsen	1884–1902
Ritmester Römeling	1896–98
Kaptajn Dahlerup	1898–1902

Sløjd

Kaptajn Madsen	1910–11
Lærer Sophus Nielsen	1927–29
Overlærer C.C. Rasmussen	1965–68

Håndgerning

Lærerinde Karen Nielsen	1918–20
Lærerinde E.M. Cohr Nielsen	1920–21
Lærerinde frk. Bøgh	1921–23
Håndgerningslærerinde Karen Løber	1943–55
Cand.mag. Gertrud Gad	1948–58

Husholdning

Husholdningslærerinde B. Simonsen	1950–61
-----------------------------------	---------

Religion

Cand.theol. A. Hey	1871–73
Sognepræst J.S. Johansen	1871–77
Cand.theol. M. Weber	1874–75
Res.kapellan Johs. Møller	1877–78
Cand.theol. F. Chr. Stahlfest Møller	1879–88, 1889–96
Sognepræst A.C.L. Grove Rasmussen	1889
Res.kapellan P. Barsøe	1896–1906
Lærer Th. Lundahl Nielsen	1903–07
Pastor L.J. Koch	1906–13
Cand.theol. H.C. Blessing	1907–10

Pastor A. W. Quistgaard	1910–13
Cand.theol. O. Gyving	1913
Pastor H. Wellejus	1913–14
Pastor Oscar Geismar	1914–15
Res.kapellan V. A. Lindum	1943–45
Sognepræst Chr. Lindskrog	1945–54
Sognepræst Hejne Simonsen	1954
Sognepræst Jens Olsen	1966–77
Seminarieadjunkt Poul E. Andersen	1967–70
Seminarieadjunkt Arne Schmidt	1967–70
Sognepræst Johs. Almar	1967–78
Sognepræst H. P. Mathiesen	1968–70
Pastor Johs. Stidsen	1970–71
Sognepræst Erik Wendelboe	1970–77
Cand.phil. Karen Carlin	1972–73
Adjunkt Tommy Nielsen	1983–

Øvrige fag

Sproglærer Lubin	1807–09	fransk
Skolebestyrer H. C. A. Lassen	1856	sprog i realklasserne
Lærer Chr. Hansen	1856–73	regning og matematik
Cand.phil. Brinck	1858–59	regning og matematik
Lærer Christensen	1858–59	regning og matematik
Premierløjtnant Eckeroth	1871	regning og matematik
Cand.phil. Kr. Pedersen	1871–72	regning og matematik
Intendant Petersen	1885–87	regning og matematik
Kaptajn Thomsen	1887–92	fransk
Kaptajn Winge	1892–95	fransk
Holger Hansen	1897–98	fransk
Cand.mag. W. Norwin	1905–07	dansk, tysk
Cand.polyt. C. T. Funch Rasmussen	1918	fysik
Lærer H. Nielsen	1919	fysik
Lærer Kruse	1919–20	fysik
Cand.mag. H. Bisgaard	1925–26	matematik
Cand.mag. E. C. Hjarnø Petersen	1935–36	dansk, engelsk
Cand.mag. I. Seeberg	1944–46	latin
Cand.mag. Bennike Madsen	1962–65	historie
Adjunkt Rye Olsen	1965–67	matematik
Forstander J. Laursen Vig	1965–68	russisk
Lektor Jørgen Hæstrup	1967–68	historie
Stud.mag. Margrethe Hahn	1967–68	historie
Stud.mag. Kirsten Mørk Hansen	1967–68	engelsk
Cand.jur. O. Wandall-Holm	1967–68	samfundsfag
Psykolog J. Wennerstrøm	1967–68	psykologi

Cand.mag. Inger Albinus-Jørgensen	1967-70	engelsk
Lærerinde Hildur Louw	1967-70	dansk
Sognepræst Johs. Almar	1967-70	latin, tysk
Cand.jur. Finn Werchmeister	1967-75	samfundsfag
Amanuensis Carl Dinesen	1968-69	russisk
Lærerinde Lisa Koch	1968-69	geografi, biologi
Agnete Obling	1968-69	musik
Forstander Inger Lunn	1968-70	psykologi
Stud.mag. Anette Andersen	1969-70	engelsk
Stud.mag. Michael Husen	1969-70	latin
Stud.mag. Michael Skovgaard-Hansen	1969-70	oldtidskundskab
Psykolog Allan Mogensen	1969-70	psykologi
Stud.mag. Ole Straarup	1969-70	musik
Stud.mag. Niels Kjeld Hansen	1969-71	latin
Mag.art. Søren Mørch	1969-72	historie
Stud.mag. Anne Kirsten Hansen	1969-73	engelsk
Stud.mag. Anne Okkels Olsen	1969-70, 1971-72, 1974-75	historie
Stud.mag. John Lehmann Laurberg	1970-71	oldtidskundskab
Stud.mag. Margrethe Vind	1970-71	oldtidskundskab
Stud.mag. Michael Svendsen Pedersen	1970-72	engelsk
Viceforstander Erik Petersen	1970-72	psykologi
Stud.mag. Ernst Bjarke Jensen	1970-73	dansk
Stud.mag. Ole Blichfeldt-Lauridsen	1970-73, 1980-81	fransk
Stud.mag. Torben Tune	1971	engelsk
Stud.mag. Inge Stumbech	1971-72	engelsk
Stud.mag. Per From	1971-72	engelsk
Stud.mag. C.E. Johansen	1971-72	dansk
Stud.mag. Jørgen Schiøtt	1971-72	fransk
Maleren Troels Brandt	1971-72	formning
Adjunkt Ole Torsten Sørensen	1971-73	matematik
Stud.mag. Arne Gjerrum	1971-74	fransk
Stud.mag. Rolf Magelund	1971-72, 1974-75	dansk
Stud.mag. Knud Ryg Olsen	1971-73	historie
Cand.mag. Bente Goudsmit	1971-75	tysk
Stud.mag. K.K. Ægidius	1971-75	historie
Stud.mag. Hans Kryger Larsen	1971-75	historie
Stud.mag. Sylvie Abitbol	1972-73	fransk
Adjunkt Peter Hansen	1972-73	geografi
Exam.art. Dorle Høgsberg	1972-73	tysk
Stud.mag. Peder Lønfeldt	1972-73	dansk

Stud.mag. Randi Nyvold	1972–73	fransk
Amanuensis Christen Thomsen	1972–73	engelsk
Stud.mag. John Wistrup	1972–73	historie
Stud.mag. Ragnhild Thule Hansen	1972–74	fransk
Adjunkt Søren Schmidt-Nielsen	1972–74	kemi
Stud.mag. Henrik Jønch-Clausen	1972–75	oldtidskundskab
Stud.mag. Niels Erik Rud Rasmussen	1972–75	fransk
Stud.psyk. Per Jensen	1972–78	psykologi
Stud.mag. Bodil K. Christensen	1973–74	engelsk
Stud.mag. Torsten Gottschalck Rasmussen	1973–74, 1977–78	engelsk
Stud.mag. Bo Bengtson	1973–77	oldtidskundskab
Stud.scient. Per Seir Johansen	1974–75	biologi
Stud.mag. Christa Pålsson	1975–76	engelsk
Stud.mag. Ingrid Thomsen	1975–76	engelsk
Adjunkt Bente Toft	1975–77	samfundsfag
Adjunkt Hardy Vinter	1976–77	fysik
Adjunkt Asger Andersen	1976–78	matematik
Cand.polyt. Knud Erik Simonsen	1976–	kemi
Adjunkt Klaus Brock	1977–78	matematik
Adjunkt Torben Siersbæk	1977–79	samfundsfag
Adjunkt Jørn Thostrup	1977–79	biologi
Stud.mag. Annie Peterslund	1977–78, 1979–80	fransk
Adjunkt Flemming Christensen	1978–79	biologi
Adjunkt Jens Gaarde	1978–79	fransk
Adjunkt Elsemarie Hauge	1978–79	engelsk
Adjunkt Peter Slot Nielsen	1978–79	fysik
Adjunkt Palle Skaarup	1978–79	matematik
Adjunkt Kirsten A. Rasmussen	1978–80	dansk
Adjunkt Mogens Bruun	1979–80	geografi
Adjunkt Knud Bundgaard Clemmensen	1979–80	matematik
Adjunkt Vera Pavlikova	1979–80	musik
Timelærer John Warbrick	1979–80	engelsk
Adjunkt Anne-Marie Johansen	1979–82	tysk
Adjunkt Kurt Schilling	1980–81	engelsk
Adjunkt Ole Jensen	1980–	geografi
Adjunkt Hanne Rahbek Knudsen	1981–	latin, oldtidskundskab
Adjunkt Tove Meyer	1982–83	fransk
Adjunkt John Nielsen	1982–	matematik
Adjunkt Lars Pedersen	1983–84	matematik
Adjunkt Helle Bogaard	1983–	fransk
Adjunkt Kirsten Vivian Hansen	1983–	engelsk, formning
Adjunkt Lars Maarup	1983–	engelsk, biologi

Skolens øvrige personale

Pedel	1802–1819	Niels Larsen
	1819–1820	hans enke Maren Jensdatter
	1820–1828	Christian Hansen
	1828–1838	Hans Rasmussen
	1838–1842	hans enke Ane Marie Larsdatter
	1842	Hans Chr. Petersen
	1842–1853	Niels Andersen
	1853–1888	Peder Jørgensen
	1888–1908	Jens Chr. Jensen
	1908–1928	J. Petersen
	1928–1967	Martin Sørensen
	1967–1968	Ove Nielsen
1968–	Ejner Larsen	

Kontorpersonale	1960–	Eva Teglbjærg
	1966–	Aase Nielsen
	1972–	Poula Olsen



Eva Teglbjærg



Aase Nielsen



Poula Olsen



Ejner Larsen

1802	1810	1820	1830	1840	1850	1860	1870	1880	1890	1900	1910	1920	1930
Rektorer													
L. Heberg (lat)		J. Saxtorph (lat, græ, fys)			R.J.F. Henriksen (lat, græ)			P.J. Petersen (lat, græ, his, tysk)		C.H. Rahm (lat, græ)			
1797													
Lærere 1802-1902:													
1793	Søren Bloch (da, græ) 1806												
1794	Thomas Trojel (his, geo) 1811												
1802	M.V. Schandorph (antro, rei) 1803												
1802	C.F. Degen (mat, fys) 1806												
1802	J.E. Suhr (da, fra, tysk) 1806												
1802	U.A. Ronde (rel, antro, hebr) 1814												
1802	H.O. Bjern (mat, nat) 1817												
1802	P. Bergenhammer (lat) 1825												
1802	J.H.T. Hanck (da, fra, tegn, skr) 1839												
1803	M.V. Brohm (antro, rei, tysk) 1834												
1811	A.F. Müllertz (his, geo, da, græ) 1819												
1815	P.J. Boje (lat, græ, fra) 1827												
1817	Aug. Kraedel (mat, fys, hebr) 1829												
1819	J.W. Jørgensen (his, geo, da) 1828												
1825	J. Krag (lat, græ) 1827												
1827	P. Eskildsen (mat, fys, nat, lat, græ, da) 1842												
1827	C.A.H. Kalkar (lat, græ, rei) 1843												
1829	C.H. Højd (lat, græ, hebr, mat) 1830												
1829	Casper Paludan-Møller (his, geo, da) 1853												
1830	P.C.J. Rasmussen (da, græ, rei, nat) 1834												
1834	S.V. Wiberg (tysk, rei, lat, geo) 1837												
1835	L. Blesdel (da, lat, mat) 1838												
1837	H.P. Kotsood-Hansen (nat, tysk, lat, hebr) 1849												
1839	J.P.K. Sack (fra, lat, græ) 1872												
1840	M.A.C. Crane (lat, da) 1849												
1842	G.P.F. Strøm (rel, his, geo, græ, fra) 1848												
1843	F.W. Wiehe (lat, græ) 1846												
1843	P.H. Kragh (mat, fys) 1890												
1846	A.L.E. Sthverberg (lat, græ, hebr) 1866												
1847	A.M.A. Kihneil (lat, mat, tysk) 1851												
1847	J.H. Nissen (rel, his, geo) 1851												
1847	C.G.W. Fæder (his, his, geo, hebr, tysk, lat) 1883												
1848	H.C. Vøgelesang (fra, lat, græ, da, tysk) 1881												
1849	Edv. Lembocke (lat, tysk) 1850												
1850	D.F. Prieses (da, lat) 1855												
1850	T.C. Taaflø (tysk, rel, his, geo) 1858												
1850	Vincens Strøm (nat, geo, da, fra) 1889												
1852	C.A.B. Haugsted (tysk, da) 1873												
1854	H.H. Lefoll (lat, da) 1866												
1856	F.C.L. Trojel (hebr, fra, tysk) 1859												
1856	J.R. Burd (eng, da) 1860												
1856	F.W. Johnsen (mat, fys) 1892												
1857	B.C.W.L. Hjort (da, his, geo, rei, tysk) 1859												
1858	C.P.B. Christensen (fra, tysk, rei) 1871												
1859	S.C.O.F. Broberg (fra, tysk, da, eng) 1878												
1860	F.J. Hastrup (da, his, geo, rei) 1878												
1864	O.H. Johnsen (da, oldn., lat, græ, tysk) 1903												
1866	P.C. Nielsen (lat, græ, da, tysk) 1881												
1866	E.F. Garben (eng, da, lat) 1882												
1871	Karl H.P. Schmidt (fys, mat, tysk) 1920												
1878	J.C.C. Jacobsen (lat, tysk, græ) 1902												
1878	J.R. Zerling (fra, lat, græ, da, tysk) 1902												
1879	N.C.G. Teisen (rel, da, his) 1915												
1881	H.F.T. Gredsted (lat, græ, his, da) 1919												
1882	L.F. Schmidt (lat, his, geo) 1883												
1882	H.J.M.H. Kaas (eng, lat, tysk) 1921												
1883	Søren Skouboe (tysk, da) 1899												
1883	P.S. Wilhjelm (his, geo, lat, græ, da) 1918												
1888	Simoen N.N. Cronfelt (da, his, mat) 1927												
1889	Mads Rasmussen (his, geo, nat, mat, fys) 1912												
1890	S.A. Christensen (mat, geo) 1908												
1892	N.M.G. Nielsen (tysk, mat, skr, tegn) 1925												
1895	F. Tietgen Bardram (fra, lat, eng, tysk) 1829												
1899	Karl A. Mortensen (da, lat, tysk) 1918												
1902	A.W. Harlav-Møller (eng, lat, græ) 1910												
1902	F.W. Black (fra, eng, lat, old) 1935												

- Fag
- dansk
- oktordisk
- latin
- græsk
- hebraisk
- tysk
- fransk
- engelsk
- rusisk
- matematik
- tysk
- kemi
- religion
- antropologi
- historie
- samlundsfag
- oldtidskundskab
- geografi
- naturhistorie
- biologi
- psykologi
- tegn.
- formning
- skrivning
- sprog
- musik
- gymnastik
- håndgjern
- sløjd

Rektorer og lærere ved Odense Katedralskole 1802–1903

1903	1910	1920	1930	1940	1950	1960	1970	1980	1983-84
Rektorer F. Giering (da, lat, old)			H.Si. Holbeck (his, lat, fra)		Poul Mogensen (mat, fys, kemi)	Tage Heeg (da, tysk, lat, old)		Gunner Rosholm (fra, lat)	Jørgen Mentz (his)
Lærere	1918 G.J.A. Leidersdorff (nat, geo, sang)	1918 E.F. Rehr (da, tysk)	1931 H.O.F. Hansen (eng, tysk, da)	1937 Viggo H. Madsen (mat, fys, kemi)	1942 1945	1961	1977		
1906	1910 P.F. Abell (da, græ, lat, his)	1912 R. Møvin (da, gym, skr, sløjf)	1927 M.G. Brusendorff (nat, geo)	1929 Vincens R. Strøm (his, lat, tysk, da)	1935 Aa. J. Loft (lat, da, his)	1936 Lars Nielsen (da, tysk, eng)	1936 Helga Greve (lat, græ, old, tysk)	1952 C.J.J. Frejlev (tysk, da, tegn, sløjf)	1965 E. Beyer (fys, kemi, mat)
1909	1911	1920 J.O.S. Christensen (eng, his)	1923 K.W. Opager (da, rel, gym, skr)	1929 H.H. Fusing (his, da, eng)	1935 K.P. Samuelsen (da, gym)	1933 Holger Jensen (mat, fys, kemi)	1935 H. Kjær (mat, fys, kemi)	1929 Otto Nielsen (eng, fra)	1968
1910	1913	1929	1929	1929	1929	1929	1929	1929	1929
1911	1913	1929	1929	1929	1929	1929	1929	1929	1929
1912	1913	1929	1929	1929	1929	1929	1929	1929	1929
1913	1915	1918	1918	1918	1918	1918	1918	1918	1918
1914	1915	1918	1918	1918	1918	1918	1918	1918	1918
1915	1918	1918	1918	1918	1918	1918	1918	1918	1918
1916	1918	1918	1918	1918	1918	1918	1918	1918	1918
1917	1918	1918	1918	1918	1918	1918	1918	1918	1918
1918	1918	1918	1918	1918	1918	1918	1918	1918	1918
1919	1918	1918	1918	1918	1918	1918	1918	1918	1918
1920	1918	1918	1918	1918	1918	1918	1918	1918	1918
1921	1918	1918	1918	1918	1918	1918	1918	1918	1918
1922	1918	1918	1918	1918	1918	1918	1918	1918	1918
1923	1918	1918	1918	1918	1918	1918	1918	1918	1918
1924	1918	1918	1918	1918	1918	1918	1918	1918	1918
1925	1918	1918	1918	1918	1918	1918	1918	1918	1918
1926	1918	1918	1918	1918	1918	1918	1918	1918	1918
1927	1918	1918	1918	1918	1918	1918	1918	1918	1918
1928	1918	1918	1918	1918	1918	1918	1918	1918	1918
1929	1918	1918	1918	1918	1918	1918	1918	1918	1918
1930	1918	1918	1918	1918	1918	1918	1918	1918	1918
1931	1918	1918	1918	1918	1918	1918	1918	1918	1918
1932	1918	1918	1918	1918	1918	1918	1918	1918	1918
1933	1918	1918	1918	1918	1918	1918	1918	1918	1918
1934	1918	1918	1918	1918	1918	1918	1918	1918	1918
1935	1918	1918	1918	1918	1918	1918	1918	1918	1918
1936	1918	1918	1918	1918	1918	1918	1918	1918	1918
1937	1918	1918	1918	1918	1918	1918	1918	1918	1918
1938	1918	1918	1918	1918	1918	1918	1918	1918	1918
1939	1918	1918	1918	1918	1918	1918	1918	1918	1918
1940	1918	1918	1918	1918	1918	1918	1918	1918	1918
1941	1918	1918	1918	1918	1918	1918	1918	1918	1918
1942	1918	1918	1918	1918	1918	1918	1918	1918	1918
1943	1918	1918	1918	1918	1918	1918	1918	1918	1918
1944	1918	1918	1918	1918	1918	1918	1918	1918	1918
1945	1918	1918	1918	1918	1918	1918	1918	1918	1918
1946	1918	1918	1918	1918	1918	1918	1918	1918	1918
1947	1918	1918	1918	1918	1918	1918	1918	1918	1918
1948	1918	1918	1918	1918	1918	1918	1918	1918	1918
1949	1918	1918	1918	1918	1918	1918	1918	1918	1918
1950	1918	1918	1918	1918	1918	1918	1918	1918	1918
1951	1918	1918	1918	1918	1918	1918	1918	1918	1918
1952	1918	1918	1918	1918	1918	1918	1918	1918	1918
1953	1918	1918	1918	1918	1918	1918	1918	1918	1918
1954	1918	1918	1918	1918	1918	1918	1918	1918	1918
1955	1918	1918	1918	1918	1918	1918	1918	1918	1918
1956	1918	1918	1918	1918	1918	1918	1918	1918	1918
1957	1918	1918	1918	1918	1918	1918	1918	1918	1918
1958	1918	1918	1918	1918	1918	1918	1918	1918	1918
1959	1918	1918	1918	1918	1918	1918	1918	1918	1918
1960	1918	1918	1918	1918	1918	1918	1918	1918	1918
1961	1918	1918	1918	1918	1918	1918	1918	1918	1918
1962	1918	1918	1918	1918	1918	1918	1918	1918	1918
1963	1918	1918	1918	1918	1918	1918	1918	1918	1918
1964	1918	1918	1918	1918	1918	1918	1918	1918	1918
1965	1918	1918	1918	1918	1918	1918	1918	1918	1918
1966	1918	1918	1918	1918	1918	1918	1918	1918	1918
1967	1918	1918	1918	1918	1918	1918	1918	1918	1918
1968	1918	1918	1918	1918	1918	1918	1918	1918	1918
1969	1918	1918	1918	1918	1918	1918	1918	1918	1918
1970	1918	1918	1918	1918	1918	1918	1918	1918	1918
1971	1918	1918	1918	1918	1918	1918	1918	1918	1918
1972	1918	1918	1918	1918	1918	1918	1918	1918	1918
1973	1918	1918	1918	1918	1918	1918	1918	1918	1918
1974	1918	1918	1918	1918	1918	1918	1918	1918	1918
1975	1918	1918	1918	1918	1918	1918	1918	1918	1918
1976	1918	1918	1918	1918	1918	1918	1918	1918	1918
1977	1918	1918	1918	1918	1918	1918	1918	1918	1918
1978	1918	1918	1918	1918	1918	1918	1918	1918	1918
1979	1918	1918	1918	1918	1918	1918	1918	1918	1918
1980	1918	1918	1918	1918	1918	1918	1918	1918	1918
1981	1918	1918	1918	1918	1918	1918	1918	1918	1918
1982	1918	1918	1918	1918	1918	1918	1918	1918	1918
1983	1918	1918	1918	1918	1918	1918	1918	1918	1918
1984	1918	1918	1918	1918	1918	1918	1918	1918	1918

Følg
denk
oldnordisk
latin
græsk
hebraisk
tysk
fransk
engelsk
russisk
matematik
fysik
kemi
religion
antropologi
historie
saml.
oldtidskunskab
geografi
nat.
biologi
psykologi
tegn.
form.
skrivning
sang
musik
gymnastik
håndgerning
sløjf

Rektorer og lærere ved Odense Katedralskole 1903–1983

Fastansatte lærere 1984:

Fritz Nielsen (fys, kemi, mat, tegn)

Jens Bertelsen (tysk, lat)

Ellen Pedersen (his, da)
Else Andersen (gym, håndg)

Hans Henrik Jacobsen (tysk, da)
Ruth Lauritzen (mat)

G. Christensen-Dalsgaard (da, rel)
Bendt Joensen (mus, fra)
Hugo Madsen (his, rel, old)
Lisbeth Mogensen (fra)
Ivan Nielsen (gym)
Jens Andersen (mus, eng)
Svend Mohr (mat, fys)
E. Koed Westergaard (da)
Marianne Clausen (fra, rus)
Inge Mohr (mat)
Poul Husum Sørensen (eng, gym)

Johs. Plesner (tysk, eng)
Hans Goudsmit (tysk)
Frauke Schaumburg (eng, tysk)
Ole Keller (fys, mat)
Henrik Nisbeth (lat, græ, old)
Jens Otto Schepelern (mus)
Flemming Sigth (geo)
Mogens Agergaard (bio)
Aage Rennow Jacobsen (his, fra)
Ellen Munkholm (mat)
Rich. Stokholm (da, tysk)
Ulla Kjærulf (fra, eng)
Niels Lysgaard (mat)
Ole Mortensen (lat, græ, old)
Aase Birsch (his, gym)
Egon Rønge Hansen (geo)
Ove Jørgensen (bio)
Carl Fl. Schultz (da, his)
Frede Færng (rel, da)
Vilhelm Kemp (da, rel)
Knud-Ole Relfstrup (kemi, fys)
Torben Bundgaard (kemi, fys)
Anne-Lise Frederiksen (eng, fra)
Flemming Hagedal (fys, mat)
Karin-Ann Madsen (da, psyk)
Solveig Munksgaard (da, lat, old)
Bodil Rahba (fra, eng)
Fl. Bolding Christensen (da, samf)
Ulla Lastein (bio)
Berge Normansen (eng, gym)
Jørgen Olsen (fys, kemi, mat)
Eise Ravn-Jensen (gym, da)
Kirsten Pedersen (eng, fra)
Karen Marg. Nielsen (his, eng)
Dorthe Pedersen (eng, gym)
Erik Bruun Olesen (fys, mat)