



Regione Lombardia
IL CONSIGLIO

XI Legislatura

**Elezioni regionali
del 4 marzo 2018**

Il risultato elettorale

La composizione del Consiglio regionale

Consiglio regionale della Lombardia

Via Fabio Filzi 22 - 20124

www.consiglio.regione.lombardia.it

A cura del Servizio Segreteria dell'Assemblea e Authority regionali

Milano, maggio 2018

INDICE

	Pag.
Nota Introduttiva	5
Gli elettori	9
I votanti	10
Schede bianche e schede nulle	11
Candidati Presidenti: voti conseguiti	12
Liste provinciali: voti e seggi	13
Gli eletti	23
Riepilogo generale	31
Dati relativi al voto ai candidati Presidenti e alle liste collegate	34
Riepiloghi provinciali e preferenze individuali	37
Bergamo	38
Brescia	41
Como	44
Cremona	47
Lecco	49
Lodi	51
Mantova	53
Milano	55
Monza e Brianza	61
Pavia	64
Sondrio	66
Varese	68
Raffronti con le precedenti elezioni regionali	71
La normativa elettorale regionale - gli aspetti essenziali	76
Il testo della l.r. 17/2012 in vigore alla data delle elezioni	78

NOTA INTRODUTTIVA

A seguito della conclusione della X legislatura del Consiglio regionale i cittadini iscritti nelle liste elettorali dei Comuni della Lombardia sono stati chiamati alle urne per eleggere la nuova Assemblea regionale e il Presidente della Regione.

Le elezioni sono state indette dal Prefetto della Provincia di Milano quale rappresentante dello Stato per i rapporti con il sistema delle autonomie, con un decreto emanato il 5 gennaio 2018.

Le elezioni si sono svolte sulla base della normativa elettorale regionale (legge regionale 31 ottobre 2012, n. 17 *Norme per l'elezione del Consiglio regionale e del Presidente della Regione*, legge regionale 2 dicembre 2016, n. 31 *Disciplina delle cause di ineleggibilità e incompatibilità con la carica di Presidente della Regione, consigliere regionale, assessore regionale e sottosegretario regionale*, legge regionale 28 dicembre 2017, n. 38 *Modifiche alla legge regionale 31 ottobre 2012, n. 17 (Norme per l'elezione del Consiglio regionale e del Presidente della Regione)*, legge regionale 19 gennaio 2018, n. 2 *Modifiche alla legge regionale 31 ottobre 2012, n. 17 (Norme per l'elezione del Consiglio regionale e del Presidente della Regione)*), i cui tratti salienti sono illustrati nel capitolo "La normativa elettorale regionale - gli aspetti essenziali".

Alle votazioni, tenutesi il 4 marzo 2018 contestualmente a quelle per il rinnovo del Senato della Repubblica e della Camera dei Deputati, hanno partecipato 5.762.453 elettori, pari al 73,10% degli aventi diritto.

Il candidato presidente del centrodestra Attilio Fontana è risultato vincente con il 49,684% dei voti ed è stato eletto Presidente della Regione. Alle liste provinciali collegate, che hanno ottenuto il 51,23% dei voti, sono stati attribuiti, per effetto del "premio di maggioranza", 48 seggi. La legge elettorale lombarda prevede, infatti, che sia assegnato almeno il 60% dei seggi alla coalizione di liste collegate al candidato Presidente eletto che abbia conseguito una percentuale di voti pari o superiore al 40%.

Il candidato del centrosinistra Giorgio Gori ha ottenuto il 29,106% dei voti; le liste provinciali ad esso collegate, che hanno ottenuto il 26,99% dei voti, hanno

conseguito 17 seggi, ai quali si è aggiunto quello dello stesso Gori quale candidato presidente "miglior perdente".

Gli altri cinque candidati presenti nella competizione elettorale hanno conseguito le seguenti percentuali di voto: Dario Violi 17,395%; Onorio Rosati 1,948%; Angela De Rosa 0,898%; Massimo Roberto Gatti 0,686%; Giulio Arrighini 0,282%. Solo la lista collegata a Dario Violi ha ottenuto seggi consiliari (13, uno dei quali conseguito dallo stesso Violi come candidato consigliere nella lista circoscrizionale di Bergamo).

Degli 80 componenti la nuova Assemblea legislativa 56 sono al loro primo mandato consiliare.

Sono state elette 18 donne, 3 in più della precedente legislatura.

I dati relativi ai voti conseguiti dalle liste e dai candidati sono tratti dai verbali dell'Ufficio centrale regionale e degli Uffici centrali circoscrizionali; quelli relativi agli elettori, ai votanti e ai voti non validi sono tratti dalle pagine web del Ministero dell'Interno.



Regione Lombardia
IL CONSIGLIO

Elezioni del Presidente della Giunta regionale
e del Consiglio regionale della Lombardia

4 marzo 2018

Liste e candidati

Seggi del Consiglio regionale:	80
Elettori:	7.882.634
Circoscrizioni:	12
Sezioni Elettorali:	9.227
Candidati alla presidenza della Giunta regionale:	7
Liste provinciali*:	19
<i>Candidati:</i>	<i>1.556</i>

* La lista "Grande Nord" non si è presentata nelle circoscrizioni di Cremona, Lecco, Lodi, Mantova, Pavia, Sondrio.

La lista "Fontana Presidente" non si è presentata nelle circoscrizioni di Cremona, Lodi, Mantova, Pavia, Sondrio.

La lista "CasaPound Italia" non si è presentata nelle circoscrizioni di Como, Lecco, Lodi, Sondrio.

La lista "+Europa" non si è presentata nelle circoscrizioni di Lodi e Mantova.

La lista "Italia Europa Insieme" non si è presentata nella circoscrizione di Pavia.

Le altre 14 liste provinciali erano presenti in tutte le circoscrizioni.

ELEZIONI REGIONALI DEL 4 MARZO 2018

ELETTORI					
provincia	elettori 2018	elettori 2013	elettori 2010	elettori 2005	differenza 2018/2013
BG	868.007	846.474	839.679	821.697	21.533
BS	962.788	937.694	930.954	917.990	25.094
CO	505.935	492.059	485.103	470.706	13.876
CR	285.063	284.899	285.622	284.581	164
LC	272.969	269.023	267.400	261.789	3.946
LO	174.650	173.275	172.317	167.845	1.375
MN	327.101	321.347	321.252	320.099	5.754
MI	2.461.670	2.417.714	2.411.465	2.481.822	43.956
MB	684.308	669.609	663.497	618.657	14.699
PV	442.182	443.010	441.893	434.215	-828
SO	165.178	163.031	161.978	158.342	2.147
VA	732.783	720.145	713.596	701.068	12.638
totale	7.882.634	7.738.280	7.694.756	7.638.811	144.354

VARIAZIONE NUMERO ELETTORI

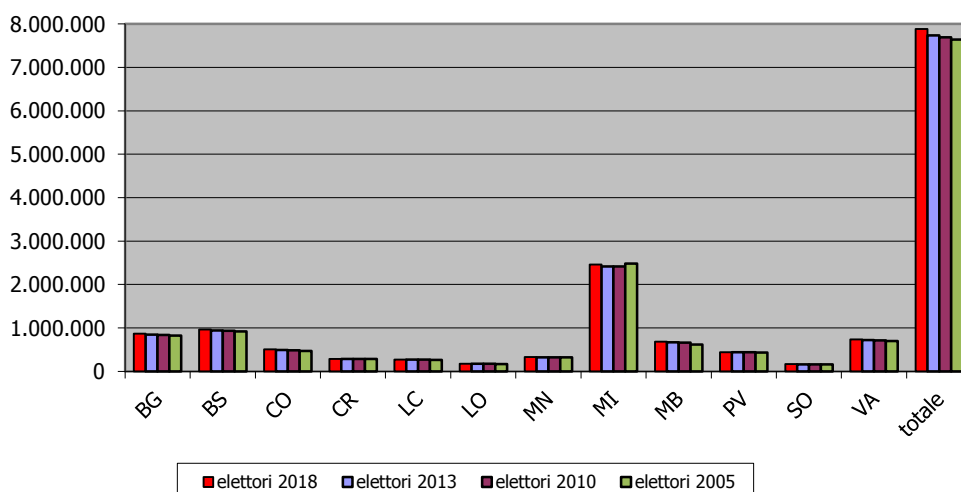

ELEZIONI REGIONALI DEL 4 MARZO 2018

VOTANTI										
provincia	votanti 2018	votanti 2013	votanti 2010	votanti 2005	% 2018	% 2013	% 2010	% 2005	differenza 2018/2013	differenza % 2018/2013
BG	658.585	665.282	567.135	612.338	75,87	78,59	67,54	74,52	-6.697	-2,72
BS	737.078	755.593	632.880	689.992	76,55	80,57	67,98	75,16	-18.515	-4,02
CO	357.183	355.282	302.085	341.312	70,59	72,20	62,27	72,51	1.901	-1,61
CR	210.799	222.979	190.143	213.875	73,94	78,26	66,57	75,15	-12.180	-4,32
LC	206.554	208.240	181.984	197.320	75,66	77,40	68,05	75,37	-1.686	-1,74
LO	131.207	137.218	114.793	126.720	75,12	79,19	66,61	75,50	-6.011	-4,07
MN	230.161	246.936	207.243	237.084	70,36	76,84	64,51	74,07	-16.775	-6,48
MI	1.773.281	1.849.113	1.517.657	1.762.709	72,03	76,48	62,93	71,02	-75.832	-4,45
MB	518.869	528.683	439.444	467.472	75,82	78,95	66,23	75,56	-9.814	-3,13
PV	308.497	330.450	286.910	322.219	69,76	74,59	64,92	74,21	-21.953	-4,83
SO	109.461	111.735	90.183	101.375	66,26	68,53	55,67	64,02	-2.274	-2,27
VA	520.778	526.533	443.062	501.323	71,06	73,11	62,08	71,51	-5.755	-2,05
totale	5.762.453	5.938.044	4.973.519	5.573.739	73,10	76,73	64,63	72,97	-175.591	-3,63

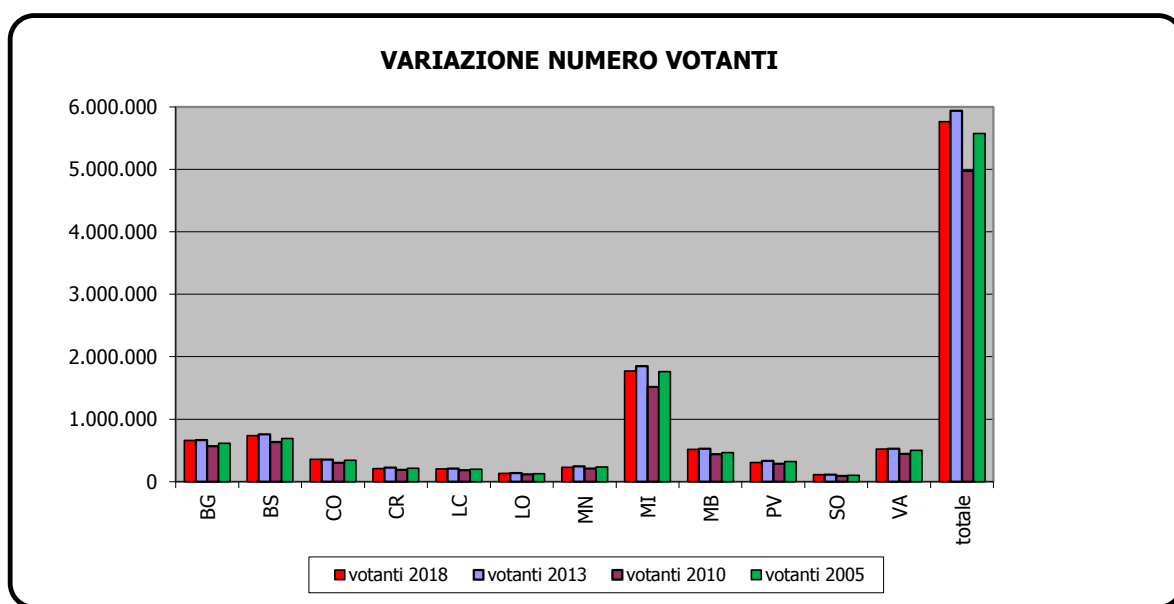

N.B.:

Le elezioni regionali del 2018 e del 2013 si sono svolte in concomitanza con le elezioni politiche nazionali per il rinnovo del Senato della Repubblica e della Camera dei Deputati.

ELEZIONI REGIONALI DEL 4 MARZO 2018

SCHEDE BIANCHE E NULLE												
provincia	schede bianche 2018	%	schede bianche 2013	%	schede bianche 2010	%	schede nulle 2018	%	schede nulle 2013	%	schede nulle 2010	%
Bergamo	7.451	1,13	8.462	1,27	4.931	0,86	10.117	1,53	15.277	2,29	12.042	2,12
Brescia	8.928	1,21	9.995	1,32	5.732	0,90	11.176	1,50	16.844	2,22	12.728	2,01
Como	4.112	1,15	4.303	1,21	2.957	0,97	6.862	1,92	9.461	2,66	7.673	2,54
Cremona	2.761	1,31	3.603	1,61	2.350	1,23	3.358	1,59	5.805	2,60	4.099	2,15
Lecco	2.589	1,25	2.478	1,18	2.179	1,19	3.652	1,77	5.261	2,52	3.997	2,19
Lodi	1.498	1,14	1.865	1,35	1.245	1,08	2.332	1,77	4.158	3,03	2.711	2,36
Mantova	2.886	1,25	3.893	1,57	2.885	1,39	2.864	1,24	4.826	1,95	3.313	1,59
Milano	14.978	0,84	14.844	0,80	9.491	0,62	24.323	1,36	33.800	1,82	32.790	2,16
Monza e Brianza	4.320	0,83	4.906	0,92	3.081	0,70	6.570	1,27	10.823	2,04	8.653	1,96
Pavia	3.531	1,14	5.133	1,55	4.377	1,52	5.871	1,90	9.269	2,80	8.079	2,81
Sondrio	1.774	1,62	2.016	1,80	1.083	1,20	1.940	1,77	3.444	3,08	2.321	2,57
Varese	5.239	0,71	5.788	1,09	4.134	0,93	8.647	1,18	12.880	2,44	10.020	2,26
totale	60.067	1,04	67.286	1,13	44.445	0,89	87.712	1,71	131.848	2,22	108.426	2,18

Voti validi, schede bianche e schede nulle

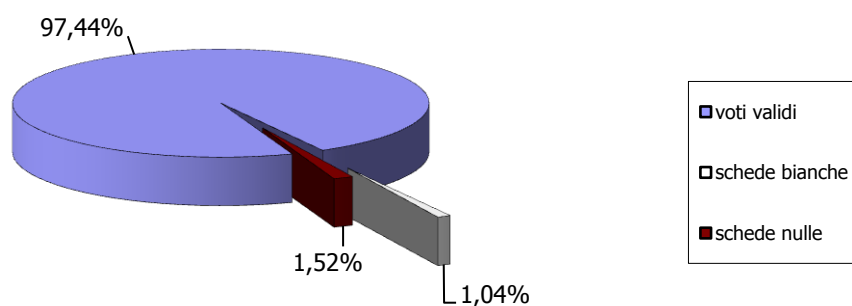

Elezioni regionali del 4 marzo 2018

Voti conseguiti dai candidati alla carica di Presidente della Regione

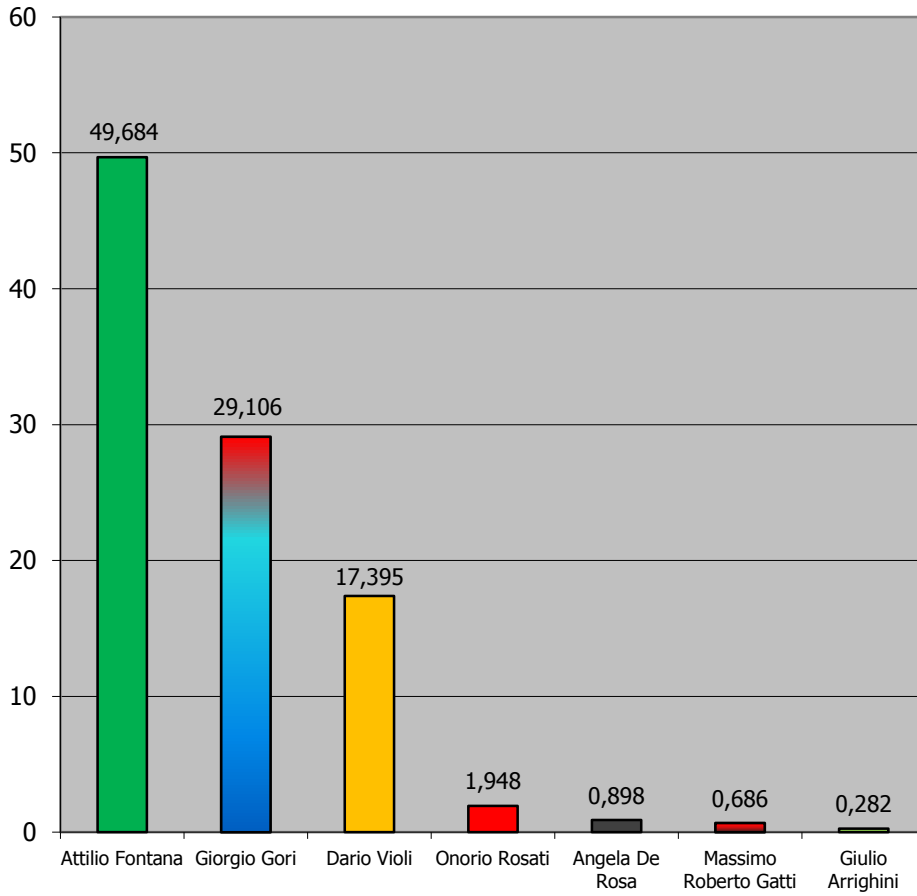

Elezioni regionali del 4 marzo 2018 Voti conseguiti dalle liste provinciali

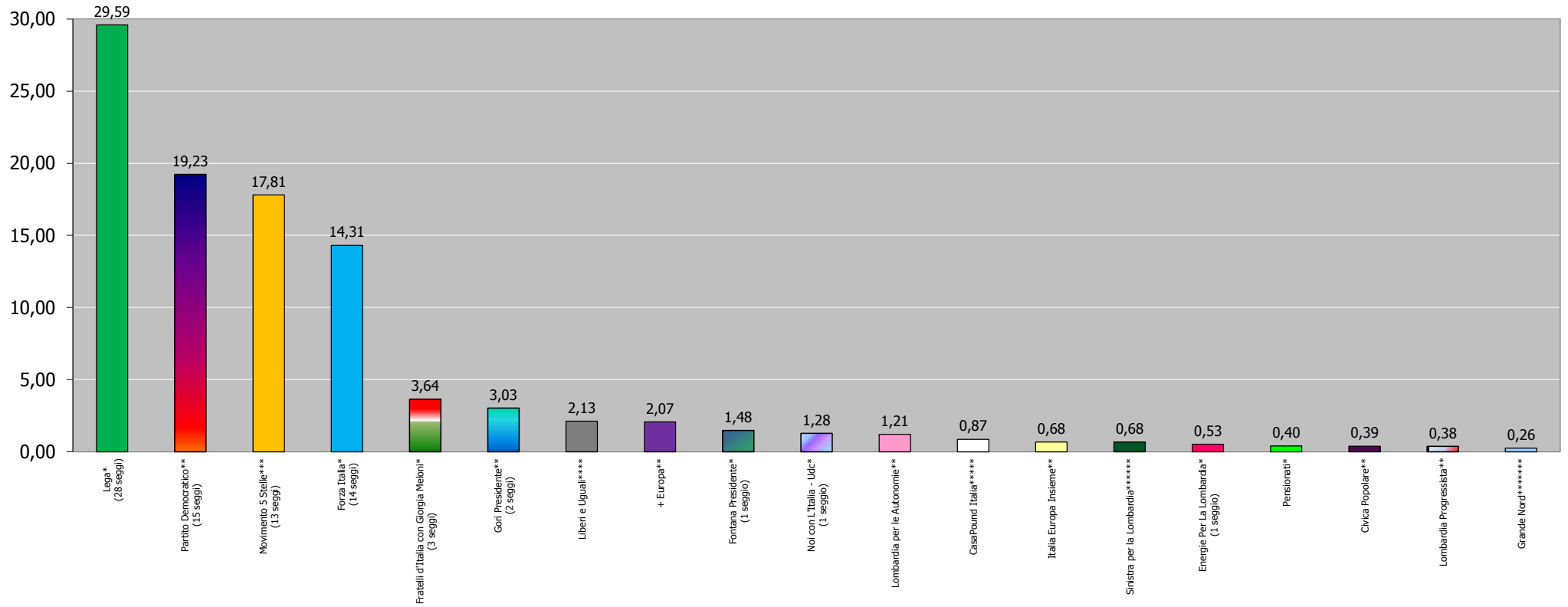

* Collegata al candidato Presidente *Fontana* - ** Collegata al candidato Presidente *Gori* - *** Collegata al candidato Presidente *Violi* - **** Collegata al candidato Presidente *Rosati*
***** Collegata al candidato Presidente *De Rosa* - ***** Collegata al

Lega

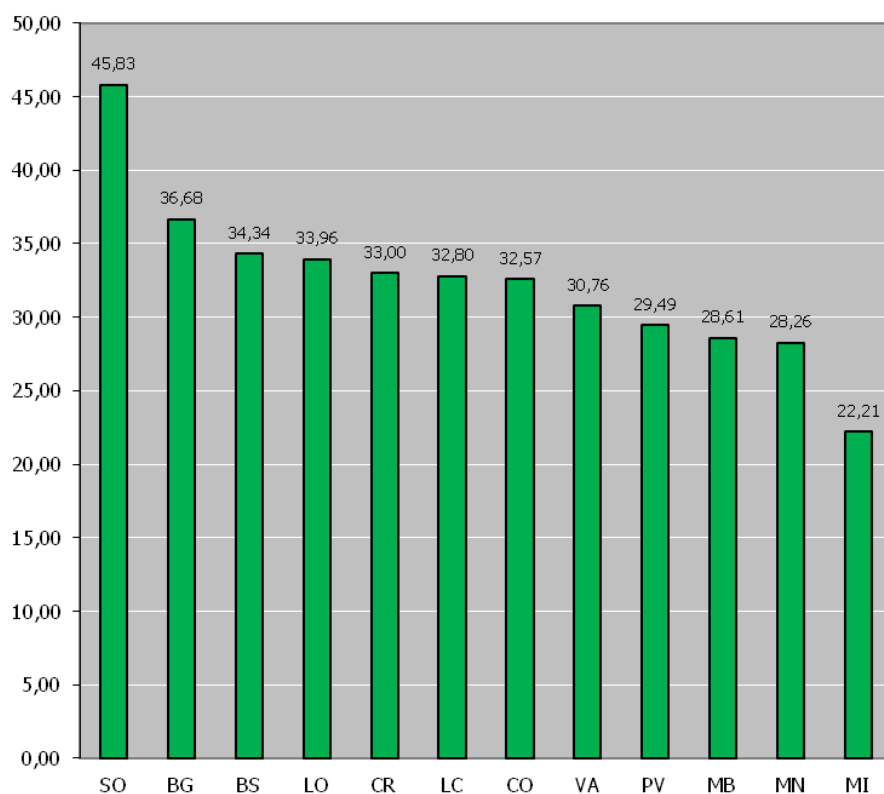

N.B.

Solo questo grafico è stato elaborato con un valore massimo dell'asse delle ordinate pari a "50", dal momento che il risultato elettorale conseguito dalla lista "Lega" nella circoscrizione di Sondrio è stato pari al 45,83% dei voti validi.

I grafici alle pagine successive sono stati elaborati con un valore massimo dell'asse delle ordinate pari a "25".

Forza Italia

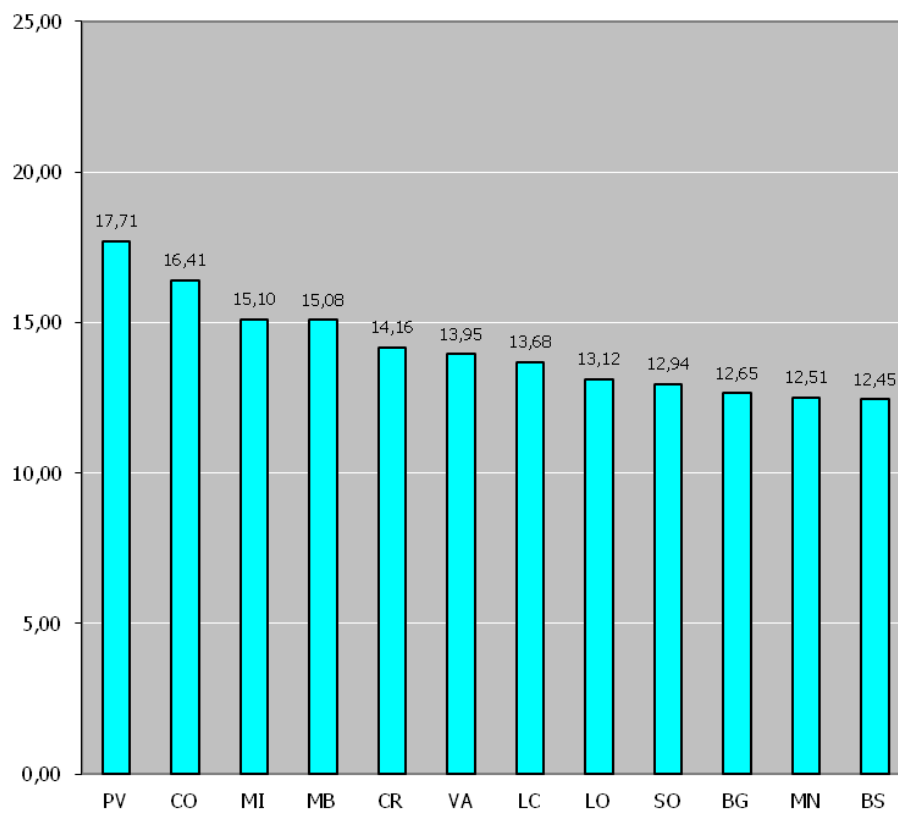

Fratelli d'Italia

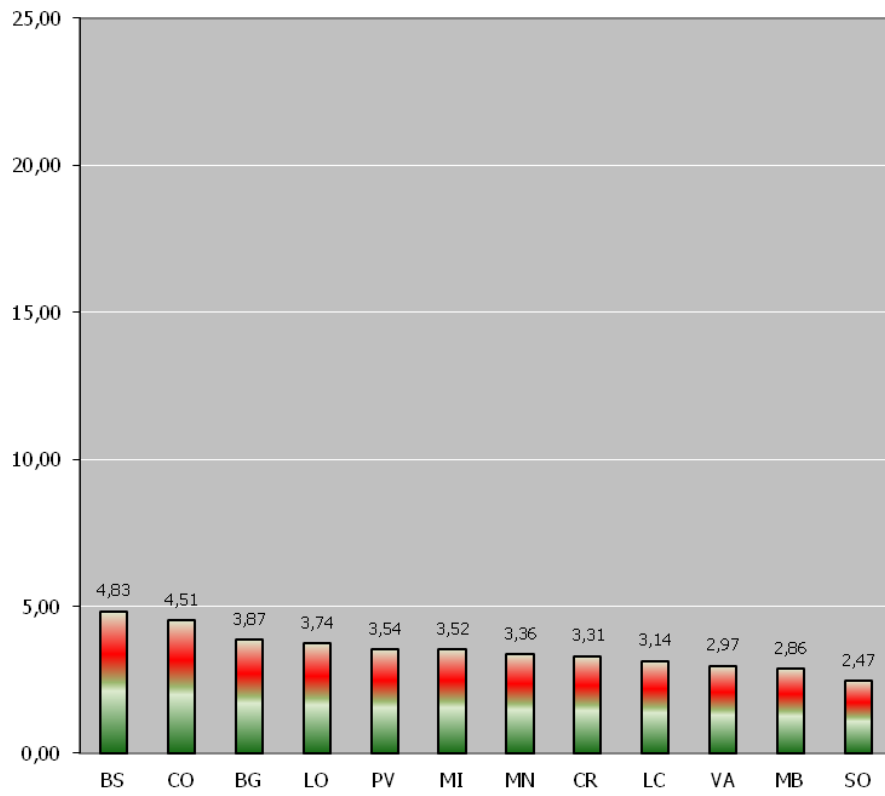

Fontana Presidente

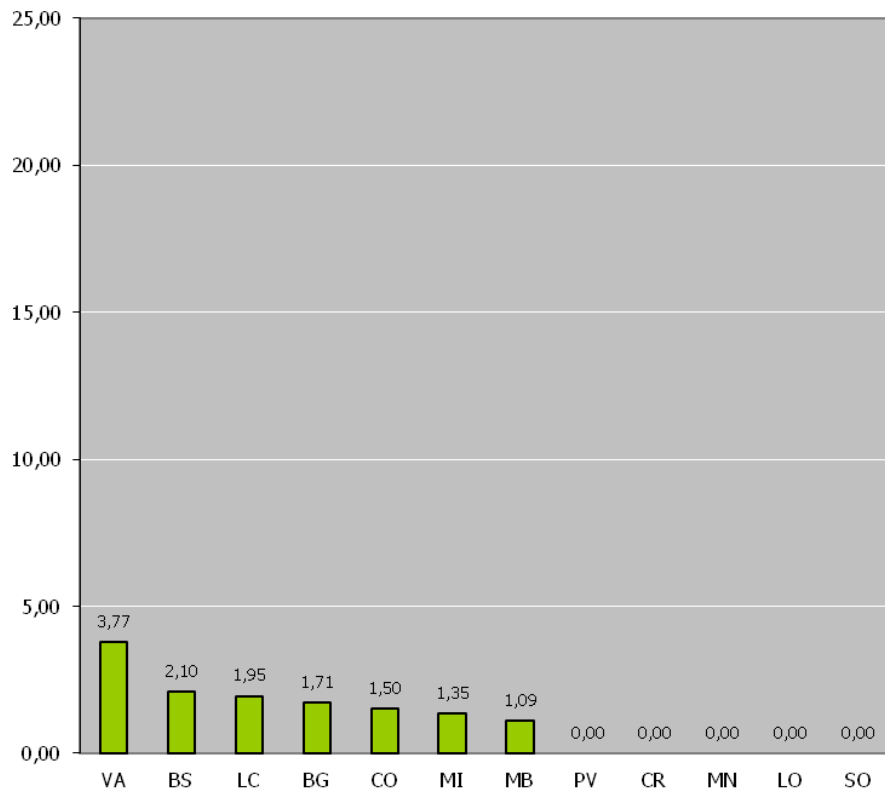

Noi con L'Italia - UDC

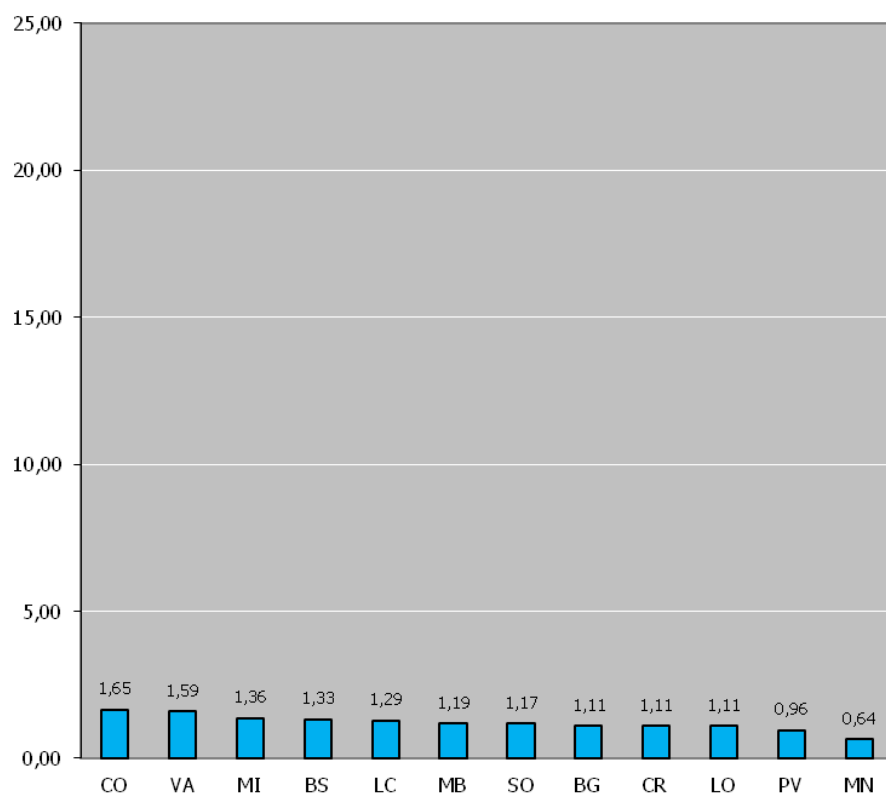

Energie per La Lombardia

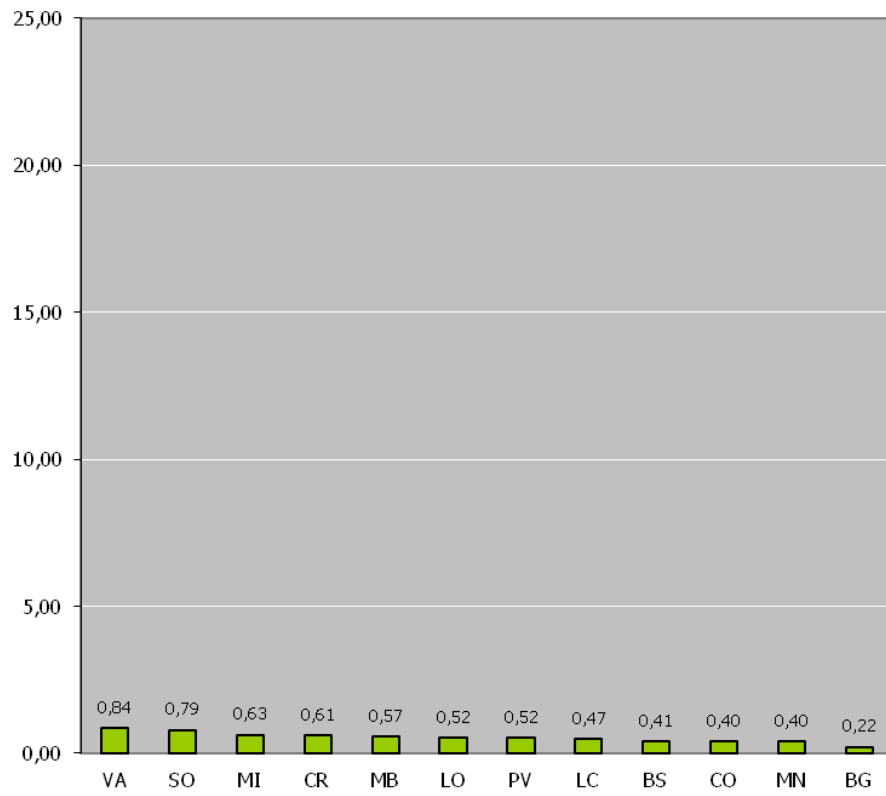

Partito Democratico

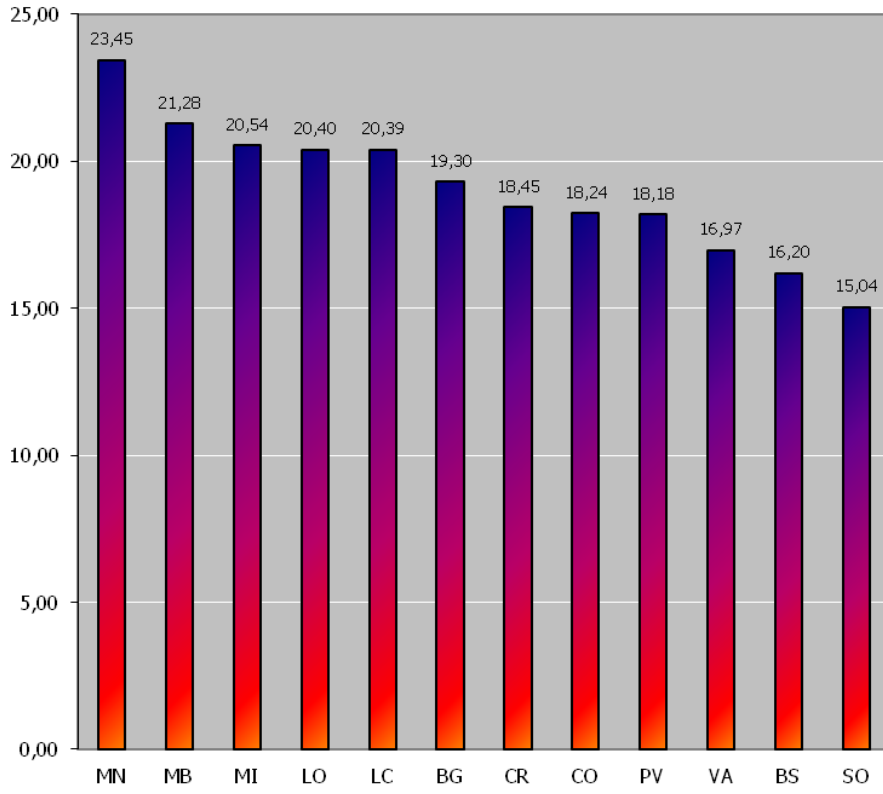

Gori Presidente

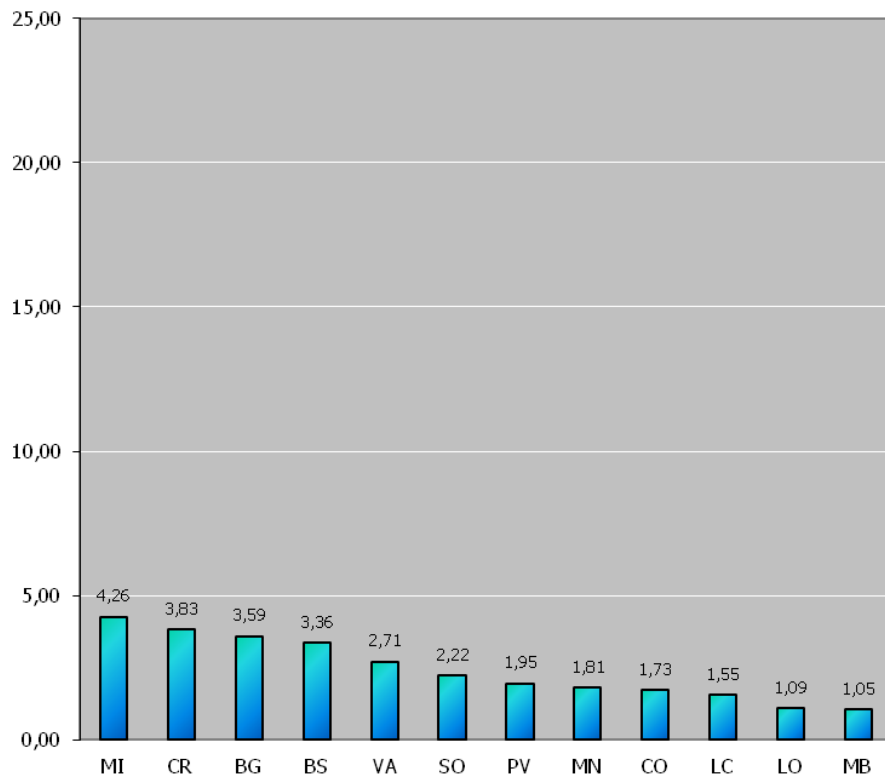

Movimento 5 Stelle

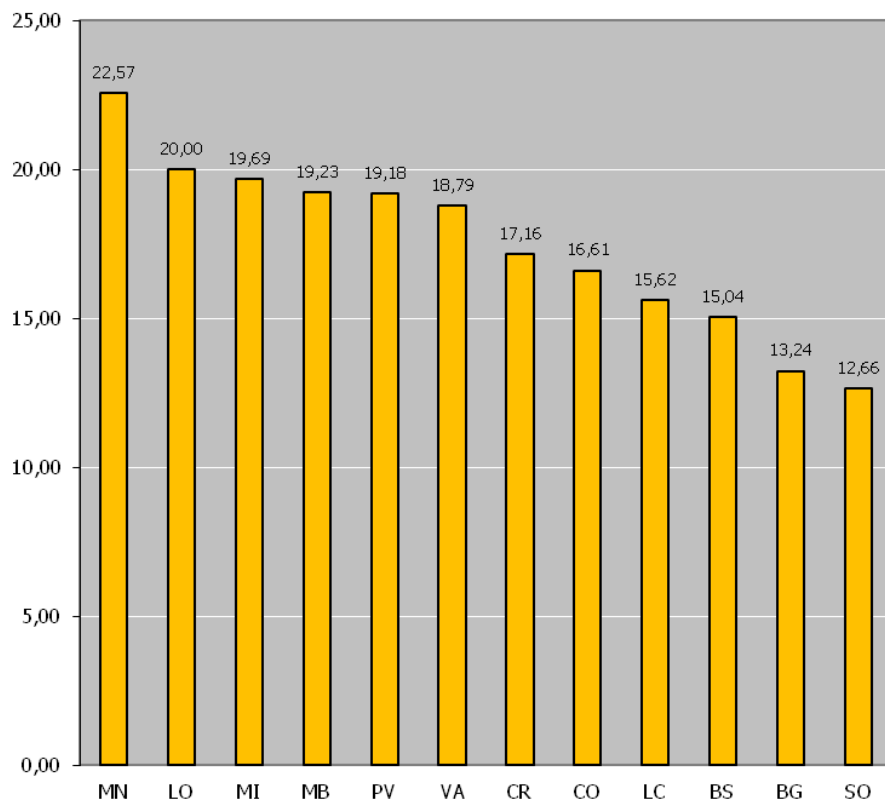



GLI ELETTI

ELEZIONI REGIONALI DEL 4 MARZO 2018 – GLI ELETTI







(in corsivo i consiglieri al primo mandato)

Candidato Presidente e %	seggi	consiglieri eletti	province
Attilio Fontana 49,684%	1		
Lista provinciale collegata  29,59%	28	Anelli Roberto	BG
		<i>Galizzi Alex</i>	BG
		<i>Malanchini Giovanni Francesco</i>	BG
		<i>Mazzoleni Monica</i>	BG
		<i>Epis Federica</i>	BS
		<i>Ghiroldi Francesco Paolo</i>	BS
		<i>Massardi Floriano</i>	BS
		Rolfi Fabio	BS
		<i>Spelzini Gigliola</i>	CO
		<i>Turba Fabrizio</i>	CO
		Lena Federico	CR
		<i>Nogara Flavio</i>	LC
		Foroni Pietro	LO
		<i>Cappellari Alessandra</i>	MN
		<i>Bastoni Massimiliano</i>	MI
		<i>Giudici Simone</i>	MI
		<i>Pase Riccardo</i>	MI
		<i>Scurati Silvia</i>	MI
		<i>Senna Gianmarco</i>	MI
		<i>Trezzani Curzio</i>	MI
		<i>Corbetta Alessandro</i>	MB
		<i>Mariani Marco Maria</i>	MB
		<i>Monti Andrea</i>	MB
		<i>Mura Roberto Giovanni Mario</i>	PV
		<i>Sertori Massimo</i>	SO
		Brianza Francesca Attilia	VA
		<i>Colombo Marco</i>	VA
		Monti Emanuele	VA

Candidato Presidente e %	seggi	consiglieri eletti	province
Lista provinciale collegata  14,31%	14	<i>Franco Paolo</i>	BG
		<i>Carzeri Claudia</i>	BS
		<i>Mattinzoli Alessandro</i>	BS
		<i>Tironi Simona</i>	BS
		Fermi Alessandro	CO
		Piazza Mauro	LC
		Altitonante Fabio	MI
		<i>Comazzi Gianluca Marco</i>	MI
		Gallera Giulio	MI
		<i>Sardone Silvia Serafina</i>	MI
		<i>Romeo Paola</i>	MB
		Sala Fabrizio	MB
		<i>Invernizzi Ruggero Armando</i>	PV
<i>Palumbo Angelo</i>	VA		
Lista provinciale collegata  3,64%	3	Magoni Lara	BG
		Beccalossi Viviana	BS
		De Corato Riccardo	MI
Lista provinciale collegata  1,48%	1	<i>Basaglia Cosentino Giacomo</i>	VA
Lista provinciale collegata  1,28%	1	Del Gobbo Luca	MI

Candidato Presidente e %	seggi	consiglieri eletti	province
Lista provinciale collegata  0,53%	1	<i>Palmeri Manfredi</i>	MI
Lista provinciale collegata  0,40%	–		
Totale coalizione	49		

Candidato Presidente e %	seggi	consiglieri eletti	province
Giorgio Gori 29,106%	1		
Lista provinciale collegata  19,23%	15	<i>Scandella Jacopo</i> <i>Girelli Gian Antonio</i> <i>Orsenigo Angelo Clemente</i> <i>Piloni Matteo</i> <i>Straniero Raffaele</i> <i>Baffi Patrizia</i> <i>Forattini Antonella</i> <i>Bocci Paola</i> <i>Borghetti Carlo</i> <i>Bussolati Pietro</i> <i>Pizzul Fabio</i> <i>Rozza Maria</i> <i>Ponti Pietro Luigi</i> <i>Villani Giuseppe</i> <i>Astuti Samuele</i>	BG BS CO CR LC LO MN MI MI MI MI MI MB PV VA

Candidato Presidente e %	seggi	consiglieri eletti	province
Lista provinciale collegata  3,03%	2	<i>Carretta Niccolò</i>	BG
		<i>Strada Elisabetta</i>	MI
Lista provinciale collegata  2,07%	–		
Lista provinciale collegata  1,21%	–		
Lista provinciale collegata  0,68%	–		
Lista provinciale collegata  0,39%	–		
Lista provinciale collegata  0,38%	–		
Totale coalizione	18		

Candidato Presidente e %	seggi	consiglieri eletti	province
Dario Violi 17,395%			
Lista provinciale collegata  17,81%	13	Violi Dario <i>Alberti Ferdinando</i> <i>Erba Raffaele</i> <i>Degli Angeli Marco</i> Fiasconaro Andrea <i>De Rosa Massimo Felice</i> <i>Di Marco Nicola</i> <i>Forte Monica</i> <i>Mammi Consolato</i> <i>Piccirillo Luigi</i> <i>Fumagalli Marco Maria</i> <i>Verni Simone</i> <i>Cenci Roberto</i>	BG BS CO CR MN MI MI MI MI MB PV VA
Totale lista	13		

Candidato Presidente e %	seggi	consiglieri eletti	province
Onorio Rosati 1,948%			
Lista provinciale collegata  2,13%	–		

Candidato Presidente e %	seggi	consiglieri eletti	province
Angela De Rosa 0,898%			
Lista provinciale collegata  0,87%	–		

Candidato Presidente e %	seggi	consiglieri eletti	province
Massimo Roberto Gatti 0,686%			
Lista provinciale collegata  0,68%	–		

Candidato Presidente e %	seggi	consiglieri eletti	province
Giulio Arrighini 0,282%			
Lista provinciale collegata  0,26%	–		

RIEPILOGO GENERALE

ELEZIONI REGIONALI DEL 4 MARZO 2018

RIEPILOGO GENERALE

elettori 7.882.634

votanti 5.762.453 (pari al 73,10%)

schede bianche: 60.067 (1,04%) - schede nulle: 87.283 (1,51%)

CANDIDATO PRESIDENTE LISTE PROVINCIALI	voti	%	voti	%	seggi
ATTILIO FONTANA*	<i>2.773.218</i>	<i>49,684</i>			1
LEGA			1.550.591	29,59	28
FORZA ITALIA			750.076	14,31	14
FRATELLI D'ITALIA			190.919	3,64	3
FONTANA PRESIDENTE			77.580	1,48	1
NOI CON L'ITALIA - UDC			66.938	1,28	1
ENERGIE PER LA LOMBARDIA			27.879	0,53	1
PENSIONATI			21.053	0,40	
COALIZIONE			2.685.036	51,23	49
GIORGIO GORI	<i>1.624.619</i>	<i>29,106</i>			1
PARTITO DEMOCRATICO			1.007.717	19,23	15
GORI PRESIDENTE			158.709	3,03	2
+ EUROPA**			108.622	2,07	
LOMBARDIA PER LE AUTONOMIE			63.524	1,21	
ITALIA EUROPA INSIEME			35.543	0,68	
CIVICA POPOLARE			20.635	0,39	
LOMBARDIA PROGRESSISTA			20.169	0,38	
COALIZIONE			1.414.919	26,99	18
DARIO VIOLI	<i>970.942</i>	<i>17,395</i>			
MOVIMENTO 5 STELLE			933.541	17,81	13
ONORIO ROSATI	<i>108.721</i>	<i>1,948</i>			
LIBERI E UGUALI			111.617	2,13	
ANGELA DE ROSA	<i>50.119</i>	<i>0,898</i>			
CASAPOUND ITALIA			45.429	0,87	
MASSIMO ROBERTO GATTI	<i>38.316</i>	<i>0,686</i>			
SINISTRA PER LA LOMBARDIA			35.860	0,68	
GIULIO ARRIGHINI	<i>15.748</i>	<i>0,282</i>			
GRANDE NORD			13.831	0,26	
TOTALI	<i>5.581.683</i>		5.240.233		80

* Candidato Presidente eletto.

** Lista provinciale alla quale è stato sottratto il seggio a favore del candidato Presidente collegato (articolo 1, comma 32, lettera c) della legge regionale 31 ottobre 2012, n. 17).

ELEZIONI REGIONALI DEL 4 MARZO 2018

VOTI AI CANDIDATI PRESIDENTI E VOTI ALLE LISTE PROVINCIALI COLLEGATE						
candidati	provincia	voti al candidato presidente (A)	voti alle liste (B)	A - B	A - B %	
Violi	Bergamo	82.175	79.932	2.243	2,73	
	Brescia	105.692	102.556	3.136	2,97	
	Como	56.580	54.505	2.075	3,67	
	Cremona	33.836	33.371	465	1,37	
	Lecco	30.461	28.737	1.724	5,66	
	Lodi	24.734	24.165	569	2,30	
	Mantova	49.984	47.722	2.262	4,53	
	Milano	326.409	311.271	15.138	4,64	
	Monza e Brianza	98.716	94.745	3.971	4,02	
	Pavia	56.442	54.502	1.940	3,44	
	Sondrio	12.817	12.518	299	2,33	
	Varese	93.096	89.517	3.579	3,84	
			970.942	933.541	37.401	3,85
	Rosati	Bergamo	8.258	8.532	-274	-3,32
Brescia		12.545	13.000	-455	-3,63	
Como		5.245	5.410	-165	-3,15	
Cremona		3.616	3.782	-166	-4,59	
Lecco		3.671	3.923	-252	-6,86	
Lodi		2.504	2.648	-144	-5,75	
Mantova		4.981	4.813	168	3,37	
Milano		42.685	43.775	-1.090	-2,55	
Monza e Brianza		9.607	9.879	-272	-2,83	
Pavia		5.900	6.035	-135	-2,29	
Sondrio		1.780	1.874	-94	-5,28	
Varese		7.929	7.946	-17	-0,21	
			108.721	111.617	-2.896	-2,66
Gori	Bergamo	181.445	162.220	19.225	10,60	
	Brescia	187.380	169.489	17.891	9,55	
	Como	85.401	76.424	8.977	10,51	
	Cremona	54.609	50.183	4.426	8,10	
	Lecco	59.557	50.777	8.780	14,74	
	Lodi	31.650	28.730	2.920	9,23	
	Mantova	64.530	58.121	6.409	9,93	
	Milano	589.839	492.220	97.619	16,55	
	Monza e Brianza	145.719	126.735	18.984	13,03	
	Pavia	76.282	68.180	8.102	10,62	
	Sondrio	24.578	21.104	3.474	14,13	
	Varese	123.629	110.736	12.893	10,43	
			1.624.619	1.414.919	209.700	12,91
De Rosa	Bergamo	5.955	5.616	339	5,69	
	Brescia	8.588	8.111	477	5,55	
	Como	468		468	100,00	
	Cremona	2.838	2.717	121	4,26	
	Lecco	267		267	100,00	
	Lodi	171		171	100,00	
	Mantova	3.257	2.985	272	8,35	
	Milano	14.954	13.517	1.437	9,61	
	Monza e Brianza	4.090	3.762	328	8,02	
	Pavia	4.032	3.793	239	5,93	
	Sondrio	191		191	100,00	
	Varese	5.308	4.928	380	7,16	
			50.119	45.429	4.690	9,36

VOTI AI CANDIDATI PRESIDENTI E VOTI ALLE LISTE PROVINCIALI COLLEGATE					
candidati	provincia	voti al candidato presidente (A)	voti alle liste (B)	A - B	A - B %
Arrighini	Bergamo	2.185	1.963	222	10,16
	Brescia	4.144	3.764	380	9,17
	Como	2.041	1.955	86	4,21
	Cremona	117		117	100,00
	Lecco	84		84	100,00
	Lodi	37		37	100,00
	Mantova	91		91	100,00
	Milano	3.116	2.770	346	11,10
	Monza e Brianza	1.370	1.232	138	10,07
	Pavia	148		148	100,00
	Sondrio	81		81	100,00
	Varese	2.334	2.147	187	8,01
			15.748	13.831	1.917
Gatti	Bergamo	4.349	3.584	765	17,59
	Brescia	4.196	3.803	393	9,37
	Como	1.585	1.459	126	7,95
	Cremona	1.614	1.647	-33	-2,04
	Lecco	1.085	1.171	-86	-7,93
	Lodi	1.249	1.220	29	2,32
	Mantova	1.578	1.485	93	5,89
	Milano	14.868	14.095	773	5,20
	Monza e Brianza	2.639	2.559	80	3,03
	Pavia	2.168	2.074	94	4,34
	Sondrio	559	503	56	10,02
	Varese	2.426	2.260	166	6,84
			38.316	35.860	2.456
Fontana	Bergamo	346.903	341.939	4.964	1,43
	Brescia	388.837	381.185	7.652	1,97
	Como	194.528	188.334	6.194	3,18
	Cremona	96.427	102.794	-6.367	-6,60
	Lecco	103.617	99.359	4.258	4,11
	Lodi	65.257	64.053	1.204	1,85
	Mantova	99.893	96.289	3.604	3,61
	Milano	743.011	703.205	39.806	5,36
	Monza e Brianza	245.782	236.508	9.274	3,77
	Pavia	153.678	149.526	4.152	2,70
	Sondrio	64.087	62.863	1.224	1,91
	Varese	271.198	258.981	12.217	4,50
			2.773.218	2.685.036	88.182
totale		<i>5.581.683</i>	<i>5.240.233</i>	<i>341.450</i>	

RIEPILOGHI PROVINCIALI
e
PREFERENZE INDIVIDUALI

ELEZIONI REGIONALI DEL 4 MARZO 2018

PROVINCIA DI BERGAMO

elettori 868.007

votanti 658.585 (pari al 75,87%)

schede bianche: 7.451 (1,13%) - schede nulle: 10.117 (1,54%)

CANDIDATO PRESIDENTE LISTE PROVINCIALI	voti	%	voti	%	seggi
ATTILIO FONTANA*	<i>346.903</i>	<i>54,95</i>			
LEGA			221.469	36,68	4
FORZA ITALIA			76.382	12,65	1
FRATELLI D'ITALIA			23.358	3,87	1
FONTANA PRESIDENTE			10.350	1,71	
NOI CON L'ITALIA - UDC			6.678	1,11	
ENERGIE PER LA LOMBARDIA			1.333	0,22	
PENSIONATI			2.369	0,39	
COALIZIONE			341.939	56,63	6
GIORGIO GORI	<i>181.445</i>	<i>28,74</i>			
PARTITO DEMOCRATICO			116.559	19,30	1
GORI PRESIDENTE			21.661	3,59	1
+ EUROPA			8.612	1,43	
LOMBARDIA PER LE AUTONOMIE			4.706	0,78	
ITALIA EUROPA INSIEME			4.516	0,75	
CIVICA POPOLARE			4.430	0,73	
LOMBARDIA PROGRESSISTA			1.736	0,29	
COALIZIONE			162.220	26,87	2
DARIO VIOLI	<i>82.175</i>	<i>13,02</i>			
MOVIMENTO 5 STELLE			79.932	13,24	1
ONORIO ROSATI	<i>8.258</i>	<i>1,31</i>			
LIBERI E UGUALI			8.532	1,41	
ANGELA DE ROSA	<i>5.955</i>	<i>0,94</i>			
CASAPOUND ITALIA			5.616	0,93	
MASSIMO ROBERTO GATTI	<i>4.349</i>	<i>0,69</i>			
SINISTRA PER LA LOMBARDIA			3.584	0,59	
GIULIO ARRIGHINI	<i>2.185</i>	<i>0,35</i>			
GRANDE NORD			1.963	0,33	
TOTALI	<i>631.270</i>		603.786		9

* Candidato Presidente eletto.

Consiglieri eletti:

Roberto Anelli (LEGA)
 Alex Galizzi (LEGA)
 Giovanni Francesco Malanchini (LEGA)
 Monica Mazzoleni (LEGA)
 Paolo Franco (FORZA ITALIA)

Lara Magoni (FRATELLI D'ITALIA)
 Jacopo Scandella (PARTITO DEMOCRATICO)
 Niccolò Carretta (GORI PRESIDENTE)
 Dario Violi (MOVIMENTO 5 STELLE)

ELEZIONI REGIONALI DEL 4 MARZO 2018

PROVINCIA DI BERGAMO

Preferenze individuali

		voti			voti
MOVIMENTO 5 STELLE			LIBERI E UGUALI		
	<i>Violi Dario</i> ELETTO	2.380		<i>Kola Bruna</i>	212
	<i>Paratore Sara</i>	522		<i>Bonicelli Mariagrazia</i>	186
	<i>Valduga Maria Teresa detta Terry</i>	183		<i>Errico Matteo</i>	163
	<i>Scotti Grazia Domenica</i>	170		<i>Bresciani Marco</i>	96
	<i>Rinaldi Vito Domenico</i>	157		<i>Galli Giovanna</i>	94
	<i>Moroni Tania</i>	106		<i>Ravasio Greta</i>	75
	<i>Benaglio Domenico</i>	87		<i>De Marchi Alfredo</i>	61
	<i>Lazzarini Gianluigi detto Gigi</i>	79		<i>Pontani Luca</i>	43
	<i>Steffanoni Francesco</i>	79		<i>Ceriani Riccardo</i>	37
	<i>Lunati Elena</i>	49		<i>Borriello Annita</i>	5
		voti			voti
LOMBARDIA PROGRESSISTA			CIVICA POPOLARE		
	<i>Nevola Alberto</i>	252		<i>Conti Stelio</i>	399
	<i>Locatelli Massimo</i>	210		<i>Cattaneo Daniela</i>	360
	<i>Diallo Amath Tijane</i>	134		<i>Nucera Domenico Benito</i>	275
	<i>Ruffinoni Marzia</i>	105		<i>Galli Emilio Guido</i>	136
	<i>Galbiati Clara Regina</i>	89		<i>Carrara Paolo</i>	122
	<i>Rossi Carla</i>	70		<i>Zanchi Federica</i>	95
	<i>Ghilardi Giovanna</i>	60		<i>Piccioli Cappelli Chiara</i>	79
	<i>Colleoni Angelo</i>	41		<i>Gimondi Massimo</i>	44
	<i>Corrà Sergio</i>	39		<i>Rota Elisabetta</i>	20
	<i>Pellegrini Federica detta Chicca</i>	38		<i>Zurlo Giulia</i>	14
		voti			voti
PARTITO DEMOCRATICO			ITALIA EUROPA INSIEME		
	<i>Scandella Jacoppo</i> ELETTO	6.277		<i>Giupponi Giovanna</i>	155
	<i>Rossi Matteo</i>	5.177		<i>Molinari Patrizia</i>	130
	<i>Barboni Mario</i>	3.872		<i>De Lucia Francesco</i>	116
	<i>Marchesi Marzia</i>	3.144		<i>Degli Antoni Angelo</i>	84
	<i>Tintori Michela</i>	1.368		<i>Volpi Sonia</i>	57
	<i>Rocca Maria Carla</i>	1.345		<i>Filosi Francesco Ivo</i>	51
	<i>Carminati Mara</i>	593		<i>Ghilardi Francesco</i>	50
	<i>Pirotta Graziano</i>	520		<i>Grandi Elena</i>	5
	<i>Grazioli Genoveffa detta Genny</i>	156			
	<i>Bellini Alberto</i>	146			
		voti			voti
GORI PRESIDENTE			+ EUROPA		
	<i>Carretta Niccolò</i> ELETTO	1.367		<i>Nevola Luca</i>	210
	<i>Bagini Enea</i>	1.092		<i>Ghisalberti Nicola</i>	96
	<i>Ghisalberti Nadia</i>	1.055		<i>Bonvicini Barbara</i>	79
	<i>Tiraboschi Raoul Giuseppe</i>	989		<i>Bianchetti Elisabetta</i>	71
	<i>Gabbiadini Gabriele</i>	806		<i>Musitelli Federica</i>	42
	<i>Suardi Paola</i>	229		<i>Carzaniga Paolo</i>	33
	<i>Leggeri Simona</i>	219		<i>Uberti Claudio</i>	30
	<i>Masseroni Daniela</i>	106		<i>Gusmaroli Carlo</i>	19
	<i>Maurelli Christian</i>	58		<i>Corbani Chiara</i>	15
	<i>Ravasio Maria Manuela</i>	36		<i>De Santis Maria Serena</i>	9
		voti			voti
LOMBARDIA PER LE AUTONOMIE			CASAPOUND ITALIA		
	<i>Molinari Margherita</i>	359		<i>Contucci Daniele</i>	83
	<i>Caglioni Maria Teresa</i>	263		<i>Torri Mario</i>	81
	<i>Mazzola Domenico</i>	182		<i>Todisco Roberto</i>	45
	<i>Gualeni Ernestino</i>	131		<i>Del Bello Elisabetta</i>	45
	<i>Oldani Federica</i>	51		<i>Quaranta Denise</i>	29
	<i>Torriani Marta Gaia</i>	39		<i>Locatelli Valentino</i>	26
	<i>Frigerio Giordano</i>	34		<i>Vescovi Luciano</i>	18
	<i>Chiarla Sonia</i>	2		<i>Cantamessa Silvia</i>	16
	<i>Viganò Giuseppe Alessio</i>	1		<i>Serra Zago Laura</i>	8
	<i>Arizzi Alberto</i>			<i>Broccio Annamaria</i>	2

	voti		voti
GRANDE NORD		SINISTRA PER LA LOMBARDIA	
Mirtani Michele	77	Poluzzi Cristiano	105
Teani Giorgio	76	Noris Marco	89
Suardi Fabio	54	Cambianica Myrna	76
Stecchetti Michele	33	Pesenti Rosangela	68
Archetti Stefania	30	Bonvicino Gianpiero	65
Bergomi Elenio Giuseppe	6	Facchi Renzo Ivan	45
Colombi Alessia	4	Gargano Rocco	38
D'Adda Mariateresa	2	Magni Gian Maria Maddalena	35
Longaretti Natascia	1	Giudici Ornella	35
Rocchi Lucia	1	Zakri Jamila	17

	voti		voti
PENSIONATI		LEGA	
Fatuzzo Carlo	90	Malanchini Giovanni Francesco ELETTO	6.232
Franchino Sara	27	Anelli Roberto ELETTO	3.240
Cicero Antonio Alfredo	13	Galizzi Alex ELETTO	2.838
Zamboni Elena	3	Mazzoleni Monica ELETTO	2.668
Lomartire Giovanni	2	Finazzi Alberto	2.354
Pernice Natalia	1	Vanalli Pierguido	2.078
Miserotti Lino		Bordogna Raffaella	1.207
Gola Ivana		Vian Albina	942
Siotto Giovanni		Mascheretti Beatrice	827
Kirin Zdenka		Frosio Roncalli Luciana	597

	voti		voti
FRATELLI D'ITALIA		FORZA ITALIA	
Magoni Lara ELETTO	2.687	Franco Paolo detto Paolo ELETTO	5.676
Mazzali Barbara	1.826	Lobati Jonathan	3.414
Todeschini Demis	1.206	Riva Sara	2.214
Tremaglia Andrea	1.140	Dolci Paolo	1.132
Melli Paolo	139	Bolandrini Beatrice	1.004
Foini Serena	118	Bertocchi Diego	796
Galbiati Angiolo	69	Ghilardi Alessandra	770
Giudici Valeria Attilia	38	Carpino Antonietta detta Lella	751
De Matteis Elvio Valerio	23	Poli Maria Angela detta Nadia	287
Crevena Milena	15	Colombo Maurizio	145

	voti		voti
FONTANA PRESIDENTE		NOI CON L'ITALIA - UDC	
Mangano Basilio Antonino Federico	740	Cagnoni Riccardo	1.935
Prevedini Giuseppe	580	Cominelli Danilo	855
Pecce Luisa	283	Bettoli Luigi	234
Rigamonti Romina	257	Dell'Olio Manuela	107
Pagliarini Giovanna	96	Cecchi Giuseppe	72
Pinessi Orietta	74	Valsecchi Bruno	67
Di Prinzi Marco	69	D'Alessio Mara Arcadia	51
Gavazzeni Francesco	52	Pellegrini Carolina	16
Tiraboschi Matteo	51	Padalino Mariangela	14
Balduzzi Maria Teresa Andreina	25	Antonelli Claudia	4

	voti
ENERGIE PER LA LOMBARDIA	
Bassi Giuseppe	82
Radaelli Giuseppe	57
Savoldi Valentino	41
Righi Lorenzo	34
Rota Vanessa	28
Morelli Gianluca	18
Fassina Romilda	7
Baghino Lara	3
Creperio Susanna	2
Ravanelli Maria Vittoria Cristina	2

ELEZIONI REGIONALI DEL 4 MARZO 2018

PROVINCIA DI BRESCIA

elettori 962.788

votanti 737.078 (pari al 76,55%)

schede bianche: 8.928 (1,21%) - schede nulle: 11.176 (1,52%)

CANDIDATO PRESIDENTE LISTE PROVINCIALI	voti	%	voti	%	seggi
ATTILIO FONTANA*	<i>388.837</i>	<i>54,66</i>			
LEGA			234.181	34,34	4
FORZA ITALIA			84.912	12,45	3
FRATELLI D'ITALIA			32.931	4,83	1
FONTANA PRESIDENTE			14.288	2,10	
NOI CON L'ITALIA - UDC			9.048	1,33	
ENERGIE PER LA LOMBARDIA			2.793	0,41	
PENSIONATI			3.032	0,44	
COALIZIONE			381.185	55,90	8
GIORGIO GORI	<i>187.380</i>	<i>26,34</i>			
PARTITO DEMOCRATICO			110.456	16,20	1
GORI PRESIDENTE			22.892	3,36	
+ EUROPA			10.692	1,57	
LOMBARDIA PER LE AUTONOMIE			18.891	2,77	
ITALIA EUROPA INSIEME			2.908	0,43	
CIVICA POPOLARE			2.416	0,35	
LOMBARDIA PROGRESSISTA			1.234	0,18	
COALIZIONE			169.489	24,86	1
DARIO VIOLI	<i>105.692</i>	<i>14,86</i>			
MOVIMENTO 5 STELLE			102.556	15,04	1
ONORIO ROSATI	<i>12.545</i>	<i>1,76</i>			
LIBERI E UGUALI			13.000	1,91	
ANGELA DE ROSA	<i>8.588</i>	<i>1,21</i>			
CASAPOUND ITALIA			8.111	1,19	
MASSIMO ROBERTO GATTI	<i>4.196</i>	<i>0,59</i>			
SINISTRA PER LA LOMBARDIA			3.803	0,56	
GIULIO ARRIGHINI	<i>4.144</i>	<i>0,58</i>			
GRANDE NORD			3.764	0,55	
TOTALI	<i>711.382</i>		681.908		10

* Candidato Presidente eletto.

Consiglieri eletti:

Fabio Rolfi (LEGA)
 Floriano Massardi (LEGA)
 Francesco Paolo Ghiroldi (LEGA)
 Federica Epis (LEGA)
 Alessandro Mattinzoli (FORZA ITALIA)

Claudia Carzeri detta Claudia (FORZA ITALIA)
 Simona Tironi (FORZA ITALIA)
 Viviana Beccalossi (FRATELLI D'ITALIA)
 Gian Antonio Girelli (PARTITO DEMOCRATICO)
 Ferdinando Alberti detto Dino (M5S)

ELEZIONI REGIONALI DEL 4 MARZO 2018

PROVINCIA DI BRESCIA

Preferenze individuali

	voti		voti
MOVIMENTO 5 STELLE		LIBERI E UGUALI	
<i>Alberti Ferdinando detto Dino ELETTO</i>	454	<i>Pagani Giacomo detto Paolo</i>	821
<i>Avigo Silvia</i>	253	<i>Apostoli Marco</i>	475
<i>Oliva Sabrina</i>	203	<i>Roberti Franca</i>	343
<i>Zanetti Leonardo</i>	196	<i>Alessandrini Luisa detta Luisella</i>	271
<i>Sinigaglia Nicoletta</i>	180	<i>Pizzocaro Piera</i>	229
<i>Rodella Luciano</i>	180	<i>Cobelli Stefania</i>	74
<i>Gussago Nicola</i>	126	<i>Daoudagh Abdelmajid detto Majid</i>	69
<i>Oprandi Palma detta Pamela</i>	111	<i>Bordiga Stefano</i>	53
<i>Cremonini Luca</i>	85	<i>Sambrici Daniele</i>	42
<i>De Castro Silvana</i>	59	<i>Tasinato Annalisa</i>	32
	voti		voti
LOMBARDIA PER LE AUTONOMIE		CIVICA POPOLARE	
<i>Farisoglio Sandro</i>	6.586	<i>Mensah Mavis</i>	203
<i>Valzelli Oliviero</i>	1.714	<i>Preti Roberto</i>	128
<i>Romano Marzia</i>	873	<i>De Rossi Sabrina</i>	37
<i>De Prittwitz Helene Zaleski</i>	441	<i>Franceschini Stefano</i>	31
<i>Tomasi Giacomina detta Mina</i>	313	<i>Zani Riccardo Giuseppe</i>	30
<i>Tanghetti Giovanni</i>	129	<i>Paoletti Angelo</i>	23
<i>Giudice Tiziana Maria</i>	75	<i>Olivetti Bernardo</i>	16
<i>Tognassi Ivano</i>	36	<i>Colantonio Cristina</i>	8
<i>Fossati Stefania</i>	35	<i>Mennucci Roberta</i>	7
<i>Rizzardi Nicolò</i>	25	<i>Pelucchi Rossella</i>	6
	voti		voti
GORI PRESIDENTE		LOMBARDIA PROGRESSISTA	
<i>Venchiarutti Riccardo</i>	2.297	<i>Lama Giuseppe</i>	223
<i>Busi Michele</i>	2.141	<i>Lacquaniti Luigi</i>	141
<i>Gritti Mafalda</i>	1.002	<i>Cannizzaro Caterina</i>	72
<i>Patitucci Francesco</i>	840	<i>Gafforelli Franco</i>	71
<i>Foglia Vittoria</i>	701	<i>Celeste Anna</i>	63
<i>Valgiovio Laura</i>	508	<i>Cremonesi Chiara</i>	17
<i>Keller Francesco</i>	347		
<i>Nodari Francesca</i>	247		
<i>Roncadori Orietta</i>	239		
<i>Lussana Gianluigi</i>	111		
	voti		voti
ITALIA EUROPA INSIEME		+ EUROPA	
<i>Taetti Giuseppe</i>	169	<i>Bonvicini Barbara</i>	225
<i>Armanini Federico</i>	71	<i>Zanola Andrea</i>	204
<i>Lucarini Stefania</i>	48	<i>Federico Valerio</i>	41
<i>Pardelli Uliana</i>	39	<i>Formenti Stefano</i>	38
<i>Mensi Fabio</i>	31	<i>Coccoli Alice</i>	34
<i>Atti Pierluigi</i>	11	<i>Maggi Cinzia</i>	20
<i>Moretti Alessia</i>	7	<i>Miglio Andrea</i>	12
<i>Iorlano Daniela</i>	7	<i>Bertoldi Federica</i>	9
		<i>Andreoli Andrea</i>	7
		<i>Regeni Agata</i>	7
	voti		voti
PARTITO DEMOCRATICO		CASAPOUND ITALIA	
<i>Girelli Gian Antonio ELETTO</i>	6.974	<i>Bianchi Andrea</i>	604
<i>Cominelli Miriam</i>	4.381	<i>De Cesare Davide</i>	80
<i>Avanzini Patrizia</i>	2.017	<i>Paloschi Daniele</i>	62
<i>Orlando Michele</i>	1.649	<i>Apostoli Federica</i>	35
<i>Dossena Maria Anna</i>	1.056	<i>Metelli Sara</i>	31
<i>Benedetti Marco</i>	775	<i>Gallo Paola</i>	23
<i>Ringhini Elena</i>	693	<i>Carretta Flavio Luigi</i>	15
<i>Baraldi Jacopo</i>	462	<i>Rusconi Alessandro</i>	8
<i>Dalmeri Alessandra</i>	166	<i>Ruboni Giovanna</i>	7
<i>Zambelli Domenico</i>	58	<i>Brignani Fabiola</i>	5

	voti		voti
GRANDE NORD		SINISTRA PER LA LOMBARDIA	
<i>Arrighini Giulio</i>	264	<i>Aurora Sergio</i>	156
<i>Castelvedere Mariagrazia</i>	151	<i>Trementini Marco</i>	89
<i>Alprandi Luca</i>	142	<i>Fontana Magda</i>	88
<i>Bugatti Monica</i>	121	<i>Ferlito Catia Caterina</i>	50
<i>Maffioli Mauro</i>	78	<i>Chiari Elena Rosa</i>	49
<i>Manenti Antonio Roberto Alessandro</i>	53	<i>Gobbi Elisa</i>	48
<i>Pasca Riccardo</i>	47	<i>Belleri Grazia Rossana</i>	41
<i>Toninelli Raffaella</i>	32	<i>Vitali Cosmi</i>	38
<i>Dall'Asta Paola</i>	6	<i>Molinari Michele</i>	34
<i>Rocchi Lucia</i>	2	<i>Di Giorgio Gianluigi</i>	28

	voti		voti
NOI CON L'ITALIA - UDC		ENERGIE PER LA LOMBARDIA	
<i>Parolini Mauro</i>	3.150	<i>Cavalli Alberto</i>	492
<i>Vivaldini Mariateresa</i>	1.455	<i>Pigoli Davide</i>	252
<i>Morandi Barbara</i>	824	<i>Gritti Marcella</i>	240
<i>Massi Andrea</i>	431	<i>Bianchi Roberto Lorenzo</i>	232
<i>Maffezzoni Saulo</i>	389	<i>D'Aquila Claudio</i>	64
<i>Taboni Simona</i>	219	<i>Colciaghi Isabella</i>	57
<i>Galdi Marcello</i>	142	<i>De Marco Elvira detta Evi</i>	54
<i>Trebbi Federica</i>	121	<i>Pedercini Alessandra</i>	52
<i>Tosoni Lorena</i>	102	<i>Bezante Chiara</i>	32
<i>Falzani Renato March</i>	61	<i>Zagatti Roberto</i>	5

	voti		voti
FONTANA PRESIDENTE		PENSIONATI	
<i>Sala Alessandro</i>	2.498	<i>Fenini Fiorino</i>	89
<i>Benedetti Nicoletta</i>	2.070	<i>Fatuzzo Carlo</i>	88
<i>Fogliaresi Fabio</i>	936	<i>Pavia Tommaso</i>	28
<i>Bianchi Fabio</i>	545	<i>Franchino Sara</i>	15
<i>Libretti Daniela</i>	207	<i>Boldi Angelo</i>	11
<i>Roversi Giovanni</i>	174	<i>Calvetti Silvana</i>	11
<i>Pavia Federico</i>	97	<i>Cristini Guido</i>	10
<i>Germontani Maria Ida</i>	74	<i>Ballini Fernanda</i>	9
<i>Delbarba Chiara</i>	23	<i>Zamboni Elena</i>	
<i>Penocchio Manuela</i>	21	<i>Monterisi Concetta</i>	

	voti		voti
FORZA ITALIA		FRATELLI D'ITALIA	
<i>Mattinzoli Alessandro ELETTO</i>	7.021	<i>Beccalossi Viviana ELETTA</i>	3.969
<i>Carzeri Claudia detta Claudia ELETTA</i>	2.726	<i>Bravo Carlo</i>	3.704
<i>Tironi Simona ELETTA</i>	2.482	<i>Almici Cristina</i>	2.005
<i>Barucco Gabriele ELETTO</i>	1.400	<i>Borzi Lorenzo</i>	1.061
<i>Bonetti Federica</i>	1.274	<i>Calovini Giangiacomo</i>	989
<i>Bragadina Maria Carlotta detta Carlotta</i>	460	<i>Pe' Germano</i>	876
<i>Rinaldi Rossella</i>	233	<i>Taddei Federica</i>	398
<i>Donini William detto Willy</i>	221	<i>Renga Stefano</i>	140
<i>Frati Cesare</i>	194	<i>Zanca Monica</i>	89
<i>Pezzini Matteo</i>	36	<i>Giudici Angiola</i>	57

	voti
LEGA	
<i>Rolfi Fabio ELETTO</i>	9.627
<i>Massardi Floriano ELETTO</i>	5.837
<i>Ghiroldi Francesco Paolo ELETTO</i>	4.482
<i>Epis Federica ELETTA</i>	3.414
<i>Ceruti Francesca</i>	2.654
<i>Martinazzoli Donatella</i>	2.613
<i>Franzelli Marco</i>	1.589
<i>Frascio Elena Maria Elide</i>	508
<i>Vezzoli Alessandro</i>	291
<i>Paderni Katuscia</i>	244

ELEZIONI REGIONALI DEL 4 MARZO 2018

PROVINCIA DI COMO

elettori 505.935

votanti 357.183 (pari al 70,59%)

schede bianche: 4.112 (1,15%) - schede nulle: 6.862 (1,92%)

CANDIDATO PRESIDENTE LISTE PROVINCIALI	voti	%	voti	%	seggi
ATTILIO FONTANA*	<i>194.528</i>	<i>56,25</i>			
LEGA			106.844	32,57	2
FORZA ITALIA			53.833	16,41	1
FRATELLI D'ITALIA			14.790	4,51	
FONTANA PRESIDENTE			4.910	1,50	
NOI CON L'ITALIA - UDC			5.405	1,65	
ENERGIE PER LA LOMBARDIA			1.299	0,40	
PENSIONATI			1.253	0,38	
COALIZIONE			188.334	57,40	3
GIORGIO GORI	<i>85.401</i>	<i>24,69</i>			
PARTITO DEMOCRATICO			59.851	18,24	1
GORI PRESIDENTE			5.660	1,73	
+ EUROPA			5.908	1,80	
LOMBARDIA PER LE AUTONOMIE			1.715	0,52	
ITALIA EUROPA INSIEME			1.741	0,53	
CIVICA POPOLARE			493	0,15	
LOMBARDIA PROGRESSISTA			1.056	0,32	
COALIZIONE			76.424	23,29	1
DARIO VIOLI	<i>56.580</i>	<i>16,36</i>			
MOVIMENTO 5 STELLE			54.505	16,61	1
ONORIO ROSATI	<i>5.245</i>	<i>1,52</i>			
LIBERI E UGUALI			5.410	1,65	
ANGELA DE ROSA	<i>468</i>	<i>0,14</i>			
CASAPOUND ITALIA					
MASSIMO ROBERTO GATTI	<i>1.585</i>	<i>0,46</i>			
SINISTRA PER LA LOMBARDIA			1.459	0,44	
GIULIO ARRIGHINI	<i>2.041</i>	<i>0,59</i>			
GRANDE NORD			1.955	0,60	
TOTALI	<i>345.848</i>		328.087		5

* Candidato Presidente eletto.

Consiglieri eletti:

Fabrizio Turba (LEGA)
Gigliola Spelzini (LEGA)
Alessandro Fermi (FORZA ITALIA)

Angelo Clemente Orsenigo (PARTITO DEMOCRATICO)
Raffaele Erba (MOVIMENTO 5 STELLE)

ELEZIONI REGIONALI DEL 4 MARZO 2018

PROVINCIA DI COMO

Preferenze individuali

		voti			voti
MOVIMENTO 5 STELLE			LIBERI E UGUALI		
	<i>Erba Raffaele ELETTO</i>	496		<i>Viganò Licia</i>	397
	<i>Colomo Maria</i>	197		<i>Leo Gianluca</i>	166
	<i>Corrado Sonia</i>	196		<i>Buccino Alberto</i>	158
	<i>Genduso Rosina</i>	94		<i>Sala Ida Angela</i>	136
	<i>Adinolfi Cesare</i>	87		<i>Rovi Guido</i>	128
	<i>Azzinnaro Luigi</i>	34		<i>Doria Daria</i>	114

		voti			voti
PARTITO DEMOCRATICO			ITALIA EUROPA INSIEME		
	<i>Orsenigo Angelo Clemente ELETTO</i>	3.459		<i>Rodi Carlo</i>	137
	<i>Livio Maria Rita</i>	3.035		<i>Boninsegna Liliana</i>	136
	<i>Gaffuri Alberto</i>	2.729		<i>Previtera Silvio</i>	35
	<i>Greco Elide</i>	914		<i>Papagni Gianluca</i>	33
	<i>Riccobene Carmela detta Teresa</i>	307		<i>Delpero Cesarina</i>	25
	<i>Colzani Angelo</i>	119		<i>Grianta Antonella</i>	10

		voti			voti
LOMBARDIA PROGRESSISTA			+ EUROPA		
	<i>Magatti Bruno</i>	424		<i>Monti Luca</i>	97
	<i>Vaccarella Barbara</i>	105		<i>Caccavello Giovanni</i>	73
	<i>Bonanomi Gabriella</i>	94		<i>Rusconi Laura</i>	52
	<i>Veneri Luca</i>	57		<i>Mornatta Vera Vittoria Antonia</i>	26
	<i>Rudisi Ilaria</i>	14			
	<i>Corti Marco</i>	5			

		voti			voti
GORI PRESIDENTE			LOMBARDIA PER LE AUTONOMIE		
	<i>Imperiali Gianni</i>	721		<i>Vergani Sandro</i>	254
	<i>Forlano Mario</i>	431		<i>Soccio Marianna</i>	75
	<i>Minella Francesca</i>	278		<i>Donghi Emanuele</i>	72
	<i>Proserpio Veronica Maria</i>	166		<i>Simonetto Silvia</i>	65
	<i>Peschi Gianluca</i>	119		<i>Guglielminetti Debora</i>	31
	<i>Kofie Joan</i>	77		<i>Santini Massimo</i>	9

		voti			voti
CIVICA POPOLARE			GRANDE NORD		
	<i>Tallon Enzo</i>	10		<i>Bizzozzero Claudio</i>	435
	<i>Macavero Roberto</i>	3		<i>Porta Raffaella</i>	43
	<i>Perini Stefania</i>	3		<i>Bargna Giorgio</i>	20
	<i>Pelucchi Rossella</i>	1		<i>Baggio Mariangela</i>	15
				<i>Floresta Fabrizio</i>	5
				<i>Mohammed Scech Faghi Hava detta Eva</i>	5

		voti			voti
SINISTRA PER LA LOMBARDIA			FRATELLI D'ITALIA		
	<i>Rognoni Stefano Alessandro</i>	44		<i>Dotti Francesco detto Franco</i>	1.805
	<i>di Virgilio Nicola</i>	20		<i>Ghislanzoni Claudio</i>	1.390
	<i>Negrini Cristiano</i>	19		<i>Luraschi Monica</i>	732
	<i>Gabaglio Laura</i>	18		<i>Dorigo Fiorenzo</i>	474
	<i>Sala Maurizia</i>	16		<i>Dorigo Fiorenzo</i>	294
	<i>Capuano Paola</i>	9		<i>Stella Amanda</i>	150

		voti			voti
FORZA ITALIA			ENERGIE PER LA LOMBARDIA		
	<i>Fermi Alessandro ELETTO</i>	8.651		<i>Maino Luigi</i>	24
	<i>Bernardi Federica</i>	3.452		<i>Roncalli Massimo</i>	7
	<i>Giola Domiziana detta Domi detta La Domi</i>	3.342		<i>Cuneo Mirko</i>	4
	<i>Scognamiglio Tommaso</i>	144		<i>Allegra Elena Desiree</i>	3
	<i>Palamini Valerio</i>	64		<i>Tanghetti Adria</i>	
	<i>Galimberti Morena</i>	47		<i>Vecchini Francesca</i>	

	voti		voti
NOI CON L'ITALIA - UDC		PENSIONATI	
<i>Bongiasca Fiorenzo</i>	2.511	<i>Fatuzzo Carlo</i>	23
<i>Marazzi Amalia</i>	278	<i>Pavia Tommaso</i>	6
<i>Cattaneo Andrea</i>	259	<i>Sofia Orazio</i>	2
<i>Alunni Manuele</i>	114	<i>De Momi Maria</i>	
<i>Marelli Davide</i>	29	<i>Schillirò Annamaria</i>	
<i>Colombo Donatella Natalia</i>	10	<i>Schinco Raffaella</i>	

	voti		voti
LEGA		FONTANA PRESIDENTE	
<i>Turba Fabrizio ELETTO</i>	2.684	<i>Maroni Maria Daniela</i>	1.296
<i>Spelzini Gigliola ELETTA</i>	2.425	<i>Spinelli Giovanni</i>	92
<i>Rusconi Giovanni</i>	1.392	<i>Carpani Giovanni</i>	86
<i>Rigola Ferruccio</i>	1.137	<i>Balestri Sabrina</i>	7
<i>Dui Linda Greta</i>	730		
<i>Colzani Antonella</i>	611		

ELEZIONI REGIONALI DEL 4 MARZO 2018

PROVINCIA DI CREMONA

elettori 285.063

votanti 210.799 (pari al 73,94%)

schede bianche: 2.761 (1,31%) - schede nulle: 3.358 (1,59%)

CANDIDATO PRESIDENTE LISTE PROVINCIALI	voti	%	voti	%	seggi
ATTILIO FONTANA*	<i>96.427</i>	<i>49,95</i>			
LEGA			64.177	33,00	2
FORZA ITALIA			27.535	14,16	
FRATELLI D'ITALIA			6.442	3,31	
FONTANA PRESIDENTE					
NOI CON L'ITALIA - UDC			2.167	1,11	
ENERGIE PER LA LOMBARDIA			1.183	0,61	
PENSIONATI			1.290	0,66	
COALIZIONE			102.794	52,85	2
GIORGIO GORI	<i>54.609</i>	<i>28,29</i>			
PARTITO DEMOCRATICO			35.881	18,45	1
GORI PRESIDENTE			7.441	3,83	
+ EUROPA			2.646	1,36	
LOMBARDIA PER LE AUTONOMIE			2.599	1,34	
ITALIA EUROPA INSIEME			941	0,48	
CIVICA POPOLARE			470	0,24	
LOMBARDIA PROGRESSISTA			205	0,11	
COALIZIONE			50.183	25,80	1
DARIO VIOLI	<i>33.836</i>	<i>17,53</i>			
MOVIMENTO 5 STELLE			33.371	17,16	1
ONORIO ROSATI	<i>3.616</i>	<i>1,87</i>			
LIBERI E UGUALI			3.782	1,94	
ANGELA DE ROSA	<i>2.838</i>	<i>1,47</i>			
CASAPOUND ITALIA			2.717	1,40	
MASSIMO ROBERTO GATTI	<i>1.614</i>	<i>0,84</i>			
SINISTRA PER LA LOMBARDIA			1.647	0,85	
GIULIO ARRIGHINI	<i>117</i>	<i>0,06</i>			
GRANDE NORD					
TOTALI	<i>193.057</i>		194.494		4

* Candidato Presidente eletto.

Consiglieri eletti:

Federico Lena (LEGA)
Matteo Piloni (PARTITO DEMOCRATICO)

Marco Degli Angeli (MOVIMENTO 5 STELLE)

ELEZIONI REGIONALI DEL 4 MARZO 2018

PROVINCIA DI CREMONA

Preferenze individuali

		voti			voti
MOVIMENTO 5 STELLE			LIBERI E UGUALI		
	<i>Degli Angeli Marco</i> ELETTO	284		<i>Mozzi Roberta</i>	207
	<i>Balestreri Federico</i>	242		<i>Pasquetti Lapo</i>	206
	<i>Zana Federica</i>	147		<i>Andreola Marta</i>	149
	<i>Sari Anna</i>	90		<i>Aroldi Fabrizio</i>	50

		voti			voti
GORI PRESIDENTE			ITALIA EUROPA INSIEME		
	<i>Rosa Alessandro</i>	781		<i>Carletti Paolo</i>	114
	<i>Tinelli Luiseemma</i>	309		<i>Ardigò Gianemilio</i>	66
	<i>Bergamaschi Angelo</i>	82		<i>Romani Cristina</i>	14
	<i>Romagnoli Paola</i>	55		<i>Botti Francesca</i>	5

		voti			voti
+ EUROPA			LOMBARDIA PER LE AUTONOMIE		
	<i>Peres Barbara</i>	18		<i>Rancati Costantino Giuseppe</i>	284
	<i>Sanvito Andrea</i>	9		<i>Spingardi Denis Rosalia</i>	163
				<i>Cesana Maura</i>	51
				<i>Bernabè Luca</i>	20

		voti			voti
PARTITO DEMOCRATICO			CIVICA POPOLARE		
	<i>Piloni Matteo</i> ELETTO	4.223		<i>Rossi Lucia</i>	2
	<i>Nava Elisabetta Rosa</i>	1.681		<i>Grasso Giovanni</i>	2
	<i>Burgazzi Luca</i>	800			
	<i>Pontiggia Francesca</i>	535			

		voti			voti
LOMBARDIA PROGRESSISTA			CASAPOUND ITALIA		
	<i>Marchesetti Susanna</i>	61		<i>Galli Gianluca</i>	114
	<i>Gentili David</i>	8		<i>Ghidoni Francesca</i>	50
				<i>Bonvicini Ingrid</i>	42
				<i>Taietti Guido Vito</i>	11

		voti			voti
SINISTRA PER LA LOMBARDIA			PENSIONATI		
	<i>Villa Celestina</i>	104		<i>Boldrini Giacinto</i>	36
	<i>Antonioli Simone</i>	55		<i>Bruno Giuseppe</i>	23
	<i>Pellini Giuseppina</i>	34		<i>Ferrari Monia</i>	9
	<i>Mecatti Elia</i>	25		<i>Mazzoni Nicla</i>	2

		voti			voti
FRATELLI D'ITALIA			ENERGIE PER LA LOMBARDIA		
	<i>Ventura Marcello Maria</i>	330		<i>Ferroni Orlando</i>	166
	<i>Bosa Riccardo</i>	184		<i>Fadani Cristina</i>	102
	<i>Soldi Francesca</i>	87		<i>Baghino Lara</i>	
	<i>Pelizzoni Paola</i>	40		<i>De Bari Vincenzo</i>	

		voti			voti
NOI CON L'ITALIA - UDC			LEGA		
	<i>Cenicola Mauro</i>	152		<i>Lena Federico</i> ELETTO	1.363
	<i>Locatelli Lorenzo</i>	141		<i>Cappellini Cristina</i>	1.220
	<i>Biaggi Paola</i>	117		<i>Bongiovanni Filippo</i>	1.205
	<i>Giovanati Deborah</i>	115		<i>Bonazzoli Monica Assunta</i>	385

		voti
FORZA ITALIA		
	<i>Malvezzi Salvatore Carlo</i>	3.873
	<i>Tirloni Annalisa</i>	1.259
	<i>Beretta Simone</i>	1.093
	<i>Buttarelli Debora</i>	15

ELEZIONI REGIONALI DEL 4 MARZO 2018

PROVINCIA DI LECCO

elettori 272.969

votanti 206.554 (pari al 75,66%)

schede bianche: 2.589 (1,25%) - schede nulle: 3.652 (1,77%)

CANDIDATO PRESIDENTE LISTE PROVINCIALI	voti	%	voti	%	seggi
ATTILIO FONTANA*	<i>103.617</i>	<i>52,14</i>			
LEGA			60.343	32,80	1
FORZA ITALIA			25.165	13,68	1
FRATELLI D'ITALIA			5.774	3,14	
FONTANA PRESIDENTE			3.592	1,95	
NOI CON L'ITALIA - UDC			2.372	1,29	
ENERGIE PER LA LOMBARDIA			858	0,47	
PENSIONATI			1.255	0,68	
COALIZIONE			99.359	54,01	2
GIORGIO GORI	<i>59.557</i>	<i>29,97</i>			
PARTITO DEMOCRATICO			37.506	20,39	1
GORI PRESIDENTE			2.855	1,55	
+ EUROPA			3.371	1,83	
LOMBARDIA PER LE AUTONOMIE			3.510	1,91	
ITALIA EUROPA INSIEME			1.160	0,63	
CIVICA POPOLARE			1.554	0,84	
LOMBARDIA PROGRESSISTA			821	0,45	
COALIZIONE			50.777	27,60	1
DARIO VIOLI	<i>30.461</i>	<i>15,33</i>			
MOVIMENTO 5 STELLE			28.737	15,62	
ONORIO ROSATI	<i>3.671</i>	<i>1,85</i>			
LIBERI E UGUALI			3.923	2,13	
ANGELA DE ROSA	<i>267</i>	<i>0,13</i>			
CASAPOUND ITALIA					
MASSIMO ROBERTO GATTI	<i>1.085</i>	<i>0,55</i>			
SINISTRA PER LA LOMBARDIA			1.171	0,64	
GIULIO ARRIGHINI	<i>84</i>	<i>0,04</i>			
GRANDE NORD					
TOTALI	198.742		183.967		3

* Candidato Presidente eletto.

consiglieri eletti:

Mauro Piazza (FORZA ITALIA)
Flavio Nogara (LEGA)

Raffaele Straniero (PARTITO DEMOCRATICO)

ELEZIONI REGIONALI DEL 4 MARZO 2018

PROVINCIA DI LECCO

Preferenze individuali

MOVIMENTO 5 STELLE	voti	LIBERI E UGUALI	voti
<i>Fogli Mary</i>	170	<i>Manzoni Emanuele</i>	450
<i>Perego Christian</i>	150	<i>Bono Vanda Maria</i>	221
<i>Calogero Elena</i>	141	<i>Amaretti Federico</i>	170
<i>Bramati Fabio</i>	132	<i>Brianti Silvia</i>	85
CIVICA POPOLARE	voti	ITALIA EUROPA INSIEME	voti
<i>Moscato Giovanni</i>	63	<i>Corbetta Maurizio Sandro</i>	123
<i>Ceriani Paola</i>	45	<i>Rotasperti Maria Luigia detta Marilisa</i>	67
<i>Cometti Franco</i>	8	<i>D'Achille Luca</i>	1
<i>Traversa Gabriella</i>	1	<i>De Luca Cardillo Maria Grazia detta Mariolina</i>	
+ EUROPA	voti	LOMBARDIA PROGRESSISTA	voti
<i>Meschi Virgilio</i>	91	<i>Radaelli Pietro</i>	209
<i>Ciceri Novella</i>	61	<i>Sacco Stefano</i>	112
<i>Panzeri Vanda</i>	43	<i>Piva Monica</i>	31
<i>De Muro Sergio</i>	35	<i>Capodanno Monica</i>	14
LOMBARDIA PER LE AUTONOMIE	voti	PARTITO DEMOCRATICO	voti
<i>Bonanomi Valter</i>	21	<i>Straniero Raffaele ELETTO</i>	2.458
<i>Salerno Michela</i>	14	<i>Comi Marta</i>	2.411
<i>Aondio Flavia</i>	11	<i>Niccolai Anna</i>	786
<i>Caronni Marco</i>		<i>Pini Sergio Tiziano</i>	375
GORI PRESIDENTE	voti	SINISTRA PER LA LOMBARDIA	voti
<i>Cepi Giulio</i>	189	<i>Marcucci Valentina</i>	53
<i>Zucchi Dorina</i>	178	<i>Panzeri Luigi</i>	35
<i>Grega Raffaele</i>	134	<i>Fumagalli Marco</i>	10
<i>Rotondo Maria Giovanna</i>	115	<i>Russo Maria Grazia Antonietta</i>	8
FRATELLI D'ITALIA	voti	NOI CON L'ITALIA - UDC	voti
<i>Galli Cesare</i>	535	<i>Boscagli Filippo</i>	718
<i>Masetti Marco</i>	307	<i>Invernizzi Antonella</i>	254
<i>Rota Alessandra</i>	158	<i>Butta Giovanna Caterina</i>	184
<i>Ornaghi Elena Benedetta</i>	62	<i>Mandelli Gabriele</i>	89
ENERGIE PER LA LOMBARDIA	voti	PENSIONATI	voti
<i>Cuneo Mirko</i>	6	<i>Isella Carlo Serafino</i>	24
<i>Guaschi Alessandra</i>		<i>Monterisi Concetta</i>	5
<i>Positano Vittorio Michele</i>		<i>Marangoni Pietro</i>	3
<i>Vecchini Francesca</i>		<i>Barilli Carla</i>	
FORZA ITALIA	voti	LEGA	voti
<i>Piazza Mauro ELETTO</i>	3.354	<i>Nogara Flavio ELETTO</i>	2.340
<i>Spezzaferri Giuseppina detta Giusi</i>	320	<i>Formenti Antonello</i>	1.624
<i>Rampin Rosanna detta Rosy</i>	265	<i>Zambetti Elena</i>	802
<i>Gagliardi Roberto</i>	264	<i>De Capitani Luigia</i>	155
FONTANA PRESIDENTE	voti		
<i>Bassani Anna Clara</i>	282		
<i>Mauri Matteo</i>	206		
<i>Stefanoni Silvano</i>	203		
<i>Ferrario Claudia Giuditta</i>	160		

ELEZIONI REGIONALI DEL 4 MARZO 2018

PROVINCIA DI LODI

elettori 174.650

votanti 131.207 (pari al 75,12%)

schede bianche: 1.498 (1,14%) - schede nulle: 2.332 (1,77%)

CANDIDATO PRESIDENTE LISTE PROVINCIALI	voti	%	voti	%	seggi
ATTILIO FONTANA*	<i>65.257</i>	<i>51,96</i>			
LEGA			41.024	33,96	1
FORZA ITALIA			15.846	13,12	1
FRATELLI D'ITALIA			4.524	3,74	
FONTANA PRESIDENTE					
NOI CON L'ITALIA - UDC			1.339	1,11	
ENERGIE PER LA LOMBARDIA			624	0,52	
PENSIONATI			696	0,58	
COALIZIONE			64.053	53,02	2
GIORGIO GORI	<i>31.650</i>	<i>25,20</i>			
PARTITO DEMOCRATICO			24.641	20,40	1
GORI PRESIDENTE			1.311	1,09	
+ EUROPA					
LOMBARDIA PER LE AUTONOMIE			1.206	1,00	
ITALIA EUROPA INSIEME			577	0,48	
CIVICA POPOLARE			808	0,67	
LOMBARDIA PROGRESSISTA			187	0,15	
COALIZIONE			28.730	23,78	1
DARIO VIOLI	<i>24.734</i>	<i>19,69</i>			
MOVIMENTO 5 STELLE			24.165	20,00	
ONORIO ROSATI	<i>2.504</i>	<i>1,99</i>			
LIBERI E UGUALI			2.648	2,19	
ANGELA DE ROSA	<i>171</i>	<i>0,14</i>			
CASAPOUND ITALIA					
MASSIMO ROBERTO GATTI	<i>1.249</i>	<i>0,99</i>			
SINISTRA PER LA LOMBARDIA			1.220	1,01	
GIULIO ARRIGHINI	<i>37</i>	<i>0,03</i>			
GRANDE NORD					
TOTALI	<i>125.602</i>		120.816		3

* Candidato Presidente eletto.

consiglieri eletti:

Pietro Foroni (LEGA)

Patrizia Baffi (PARTITO DEMOCRATICO)

ELEZIONI REGIONALI DEL 4 MARZO 2018

PROVINCIA DI LODI

Preferenze individuali

MOVIMENTO 5 STELLE <i>Mosesso Marcello Antonio</i> <i>Laquardia Anna Maria</i>	voti	LIBERI E UGUALI <i>Balzari Laura</i> <i>Moneta Claudio</i>	voti
	271		213
	82		73
PARTITO DEMOCRATICO <i>Baffi Patrizia ELETTA</i> <i>Moro Federico</i>	voti	LOMBARDIA PER LE AUTONOMIE <i>D'Amico Vincenzo</i> <i>Maggi Sabrina</i>	voti
	1.645		28
	1.511		23
CIVICA POPOLARE <i>Zaninelli Marco</i> <i>Rossi Lucia</i>	voti	LOMBARDIA PROGRESSISTA <i>Molteni Massimo</i> <i>Carrera Ornella</i>	voti
	175		7
	75		6
ITALIA EUROPA INSIEME <i>Visigalli Luigi Giuseppe</i> <i>Ratti Elisa</i>	voti	GORI PRESIDENTE <i>Pozzi Angelo</i> <i>Galimberti Paola</i>	voti
	27		315
	25		9
SINISTRA PER LA LOMBARDIA <i>Cesani Silvana</i> <i>Corbellini Claudio</i>	voti	ENERGIE PER LA LOMBARDIA <i>Becker Elisabetta</i> <i>Marcone Robertino</i>	voti
	217		6
	117		2
LEGA <i>Foroni Pietro ELETTO</i> <i>Pravettoni Selene</i>	voti	PENSIONATI <i>Zighetti Luciana</i> <i>Ossino Domenico</i>	voti
	2.531		85
	712		80
FRATELLI D'ITALIA <i>Carlin Giuseppe</i> <i>Metalla Paola</i>	voti	NOI CON L'ITALIA - UDC <i>Madonini Angelo</i> <i>Antonelli Claudia</i>	voti
	723		547
	143		8
FORZA ITALIA <i>Fondi Oscar</i> <i>Maiocchi Elena Alda</i>	voti		
	680		
	423		

ELEZIONI REGIONALI DEL 4 MARZO 2018

PROVINCIA DI MANTOVA

elettori 327.101

votanti 230.161 (pari al 70,36%)

schede bianche: 2.886 (1,25%) - schede nulle: 2.864 (1,24%)

CANDIDATO PRESIDENTE LISTE PROVINCIALI	voti	%	voti	%	seggi
ATTILIO FONTANA* LEGA FORZA ITALIA FRATELLI D'ITALIA FONTANA PRESIDENTE NOI CON L'ITALIA - UDC ENERGIE PER LA LOMBARDIA PENSIONATI COALIZIONE	<i>99.893</i>	<i>44,53</i>	59.748 26.454 7.105 1.344 838 800 96.289	28,26 12,51 3,36 0,64 0,40 0,38 45,55	1 1
GIORGIO GORI PARTITO DEMOCRATICO GORI PRESIDENTE + EUROPA LOMBARDIA PER LE AUTONOMIE ITALIA EUROPA INSIEME CIVICA POPOLARE LOMBARDIA PROGRESSISTA COALIZIONE	<i>64.530</i>	<i>28,77</i>	49.581 3.824 2.168 1.500 687 361 58.121	23,45 1,81 1,03 0,71 0,32 0,17 27,49	1 1
DARIO VIOLI MOVIMENTO 5 STELLE	<i>49.984</i>	<i>22,28</i>	47.722	22,57	1
ONORIO ROSATI LIBERI E UGUALI	<i>4.981</i>	<i>2,22</i>	4.813	2,28	
ANGELA DE ROSA CASAPOUND ITALIA	<i>3.257</i>	<i>1,45</i>	2.985	1,41	
MASSIMO ROBERTO GATTI SINISTRA PER LA LOMBARDIA	<i>1.578</i>	<i>0,70</i>	1.485	0,70	
GIULIO ARRIGHINI GRANDE NORD	<i>91</i>	<i>0,04</i>			
TOTALI	<i>224.314</i>		211.415		3

* Candidato Presidente eletto.

Consiglieri eletti:

Alessandra Cappellari (LEGA)
Andrea Fiasconaro (MOVIMENTO 5 STELLE)

Antonella Forattini (PARTITO DEMOCRATICO)

ELEZIONI REGIONALI DEL 4 MARZO 2018

PROVINCIA DI MANTOVA

Preferenze individuali

MOVIMENTO 5 STELLE	voti	LIBERI E UGUALI	voti
<i>Fiasconaro Andrea ELETTO</i>	940	<i>Banzi Fausto</i>	215
<i>Scattolon Raffaella</i>	441	<i>Gatti Francesca</i>	95
<i>Scardovelli Marco</i>	273	<i>Coffetti Maria Grazia</i>	78
<i>Panella Rosanna</i>	126	<i>Cerri Marco</i>	62
LOMBARDIA PER LE AUTONOMIE	voti	PARTITO DEMOCRATICO	voti
<i>Pezzali Patrizia</i>	63	<i>Forattini Antonella ELETTA</i>	2.256
<i>Nosari Fabrizio</i>	42	<i>Cortese Paola</i>	1.566
<i>Rebuzzi Valerio</i>	8	<i>Federici Nicola</i>	864
<i>Mc Kinney Rossella Jessita</i>	3	<i>Rodella Marco</i>	416
GORI PRESIDENTE	voti	LOMBARDIA PROGRESSISTA	voti
<i>Novellini Alessandro</i>	503	<i>Ongari Paolo</i>	47
<i>De Pietri Arnaldo</i>	139	<i>La Ferrara Giuseppe</i>	38
<i>Blasevich Barbara</i>	52	<i>Monfrini Maria Gloria</i>	35
<i>Ulivi Francesca</i>	3	<i>Buraschi Mila</i>	34
CIVICA POPOLARE	voti	ITALIA EUROPA INSIEME	voti
<i>Grasso Giovanni</i>	119	<i>Ceriani Paolo</i>	132
<i>Speringo Alfonso</i>	13	<i>Zampolli Elena</i>	61
<i>Graziano Maria</i>	2	<i>Davoglio Giulio</i>	53
<i>Mennucci Roberta</i>	1	<i>Daffini Norina</i>	29
CASAPOUND ITALIA	voti	SINISTRA PER LA LOMBARDIA	voti
<i>Bottazzi Ronni</i>	150	<i>Scapinelli Rita</i>	62
<i>Baroni Laura</i>	5	<i>Azzetti Cesare</i>	35
<i>Simoncini Lorenzo</i>	3	<i>Villella Rossana</i>	27
<i>Casari Simona</i>	3	<i>Zangrossi Lineo</i>	9
FRATELLI D'ITALIA	voti	ENERGIE PER LA LOMBARDIA	voti
<i>Gozzi Pietrangelo</i>	403	<i>Treccani Patrick</i>	197
<i>Masiello Matteo</i>	330	<i>Piva Luca</i>	28
<i>Fracassi Barbara</i>	88	<i>Ravanelli Maria Vittoria Cristina</i>	4
<i>Ferrazzi Giulia</i>	57	<i>Baghino Lara</i>	
PENSIONATI	voti	LEGA	voti
<i>Boldrini Giacinto</i>	12	<i>Cappellari Alessandra ELETTA</i>	1.815
<i>Pradella Norberto</i>	1	<i>Carminati Luciano</i>	1.222
<i>Gola Ivana</i>		<i>Ghezzi Lorena</i>	87
<i>Lo Re Salvatora Maria</i>		<i>Scaini Edi</i>	36
FORZA ITALIA	voti	NOI CON L'ITALIA - UDC	voti
<i>Falcone Michele</i>	1.505	<i>Lini Silvano</i>	141
<i>Nuvolari Stefano</i>	1.397	<i>Montanari Nereo</i>	94
<i>Gandini Anna</i>	256	<i>Riva Renata</i>	21
<i>Prunean Lucica</i>	137	<i>Carboni Elena</i>	16

ELEZIONI REGIONALI DEL 4 MARZO 2018

PROVINCIA DI MILANO

elettori 2.461.670

votanti 1.773.281 (pari al 72,03%)

schede bianche: 14.978 (0,84%) - schede nulle: 24.323 (1,37%)

CANDIDATO PRESIDENTE LISTE PROVINCIALI	voti	%	voti	%	seggi
ATTILIO FONTANA*	<i>743.011</i>	<i>42,83</i>			
LEGA			351.116	22,21	6
FORZA ITALIA			238.654	15,10	4
FRATELLI D'ITALIA			55.720	3,52	1
FONTANA PRESIDENTE			21.284	1,35	
NOI CON L'ITALIA - UDC			21.486	1,36	1
ENERGIE PER LA LOMBARDIA			9.988	0,63	1
PENSIONATI			4.957	0,31	
COALIZIONE			703.205	44,48	13
GIORGIO GORI	<i>589.839</i>	<i>34,00</i>			
PARTITO DEMOCRATICO			324.723	20,54	5
GORI PRESIDENTE			67.406	4,26	1
+ EUROPA**			52.976	3,35	
LOMBARDIA PER LE AUTONOMIE			15.646	0,99	
ITALIA EUROPA INSIEME			15.850	1,00	
CIVICA POPOLARE			4.366	0,28	
LOMBARDIA PROGRESSISTA			11.253	0,71	
COALIZIONE			492.220	31,14	6
DARIO VIOLI	<i>326.409</i>	<i>18,81</i>			
MOVIMENTO 5 STELLE			311.271	19,69	5
ONORIO ROSATI	<i>42.685</i>	<i>2,46</i>			
LIBERI E UGUALI			43.775	2,77	
ANGELA DE ROSA	<i>14.954</i>	<i>0,86</i>			
CASAPOUND ITALIA			13.517	0,86	
MASSIMO ROBERTO GATTI	<i>14.868</i>	<i>0,86</i>			
SINISTRA PER LA LOMBARDIA			14.095	0,89	
GIULIO ARRIGHINI	<i>3.116</i>	<i>0,18</i>			
GRANDE NORD			2.770	0,18	
TOTALI	<i>1.734.882</i>		1.580.853		24

* Candidato Presidente eletto.

** Lista provinciale alla quale è stato sottratto il seggio a favore del candidato Presidente collegato (articolo 1, comma 32, lettera c) della legge regionale 31 ottobre 2012, n. 17).

Consiglieri eletti:

Riccardo Pase (LEGA)
 Marco Senna (LEGA)
 Massimiliano Bastoni (LEGA)
 Curzio Trezzani (LEGA)
 Silvia Scurati (LEGA)
 Simone Giudici (LEGA)
 Giulio Gallera (FORZA ITALIA)
 Silvia Serafina Sardone (FORZA ITALIA)
 Gianluca Marco Comazzi (FORZA ITALIA)
 Fabio Altitonante (FORZA ITALIA)
 Riccardo De Corato (FRATELLI D'ITALIA)
 Luca Del Gobbo (NOI CON L'ITALIA - UDC)
 Manfredi Palmeri (ENERGIE PER LA LOMBARDIA)

Pietro Bussolati (PARTITO DEMOCRATICO)
 Carlo Borghetti (PARTITO DEMOCRATICO)
 Fabio Pizzul (PARTITO DEMOCRATICO)
 Maria Rozza (PARTITO DEMOCRATICO)
 Paola Bocci (PARTITO DEMOCRATICO)
 Elisabetta Strada (GORI PRESIDENTE)
 Massimo De Rosa (MOVIMENTO 5 STELLE)
 Monica Forte (MOVIMENTO 5 STELLE)
 Consolato Mammi (MOVIMENTO 5 STELLE)
 Luigi Piccirillo (MOVIMENTO 5 STELLE)
 Nicola Di Marco (MOVIMENTO 5 STELLE)

ELEZIONI REGIONALI DEL 4 MARZO 2018

PROVINCIA DI MILANO

Preferenze individuali

	voti		voti
MOVIMENTO 5 STELLE		LIBERI E UGUALI	
<i>De Rosa Massimo Felice ELETTO</i>	1.709	<i>Rosati Onorio</i>	1.733
<i>Forte Monica ELETTA</i>	1.106	<i>Sereke Rahel detta Rachel</i>	925
<i>Mammi Consolato detto Gregorio ELETTO</i>	598	<i>Negri Giacomo</i>	776
<i>Piccirillo Luigi ELETTO</i>	593	<i>Mezzi Pietro</i>	712
<i>Di Marco Nicola ELETTO</i>	506	<i>Rinaldi Benedetta</i>	543
<i>Scarlino Danilo</i>	380	<i>Vono Maria Caterina</i>	438
<i>Tosini Elena</i>	371	<i>Balotta Dario</i>	387
<i>Casalino Eugenio</i>	347	<i>Matera Francesco</i>	323
<i>Galetti Eugenio</i>	328	<i>Zaccarini Monica</i>	304
<i>Calabrese Daniela</i>	264	<i>Della Rovere Roberto</i>	241
<i>Massafra Cinzia</i>	242	<i>Righetti Massimo Virgilio Alfredo</i>	210
<i>Misculin Bruno Giulio Andrea</i>	231	<i>Sanguine Sabrina Carolina</i>	206
<i>Conconi Paolo</i>	185	<i>Barbato Angelo</i>	204
<i>Gulisano Vincenzo</i>	169	<i>Iannuzzi Elena Hileg</i>	165
<i>Aimi Mauro</i>	151	<i>Calaminici Arturo</i>	153
<i>Alfieri Domenico</i>	146	<i>Rigitano Rita</i>	138
<i>Monti Emiliano</i>	143	<i>Quintero Tumbarell Daimarely</i>	105
<i>Polesel Renata Paola detta Renée</i>	142	<i>Penati Antonella</i>	96
<i>Versace Vincenza</i>	105	<i>Rescaldina Giuseppe</i>	92
<i>Rovani Letizia</i>	100	<i>Calza Pia Luigia</i>	89
<i>Reale Marilla Arna</i>	71	<i>Giannetti Vittoria</i>	84
<i>Todaro Vittoria</i>	59	<i>Perini Dario</i>	80
<i>Betta Maria Cristina</i>	55	<i>Gervasi Cosimo Antonio</i>	79
<i>Pertile Deborah</i>	45	<i>Miani Laura</i>	73
<i>Golding Laura Maria</i>	37		
<i>Cafazzo Emanuela</i>	31		

	voti		voti
ITALIA EUROPA INSIEME		GORI PRESIDENTE	
<i>Fedighini Enrico detto Fedri</i>	1.641	<i>Strada Elisabetta</i>	2.092
<i>Bini Maurizio</i>	848	<i>Armelloni Giovanni Battista</i>	2.031
<i>Grandi Elena Eva Maria</i>	745	<i>Landonio Alberto</i>	1.789
<i>Volpe Isidoro</i>	371	<i>Fossati Silvia Elena Rosa Maria</i>	1.221
<i>Guastafierro Aldo</i>	194	<i>Cattaneo Giancarlo</i>	1.131
<i>Giordanelli Mirko</i>	187	<i>Mainini Daniela</i>	1.079
<i>Rossi Gilberto detto Gibo</i>	183	<i>Sessa Marco</i>	779
<i>Branca Paolo</i>	169	<i>Senna Andrea</i>	713
<i>Balduini Elisabetta</i>	162	<i>Meroni Elena</i>	699
<i>Mapelli Claudia</i>	158	<i>Ulivi Francesca</i>	674
<i>Broj Ivana</i>	114	<i>De Simoni Luca detto Dino</i>	612
<i>De Simone Lorenzo</i>	80	<i>Dichio Mirko</i>	586
<i>Gentile Amelia</i>	78	<i>Mazzei Viviana</i>	562
<i>Nai Nicoletta</i>	73	<i>Melazzini Odetta</i>	553
<i>Carloni Biagio</i>	70	<i>Colombo Daniela</i>	362
<i>Biuso Maria Giuseppina</i>	60	<i>Masiero Roberto</i>	342
<i>Carulli Michele</i>	52	<i>Apuzzo Stefano</i>	333
<i>Manini Stefania</i>	50	<i>Delfini Barbara</i>	236
<i>Brocco Sebastian</i>	46	<i>Donati Andrea</i>	229
<i>Manzini Fulvia Brunella Ermelinda</i>	40	<i>Golfari Stefano</i>	209
<i>Paolini Adriana</i>	36	<i>Catania Diego</i>	196
<i>Daniele Luisa</i>	27	<i>Ruzzon Lidia Katia</i>	181
<i>Ganini Cristina</i>	20	<i>Vetrone Ornella Maria Paola</i>	116
<i>Colombo Jonathan</i>	4	<i>De Pirro Michele</i>	106
		<i>Cusmai Immacolata</i>	28
		<i>Carraffa Rosalba Ketti</i>	25

	voti		voti
LOMBARDIA PROGRESSISTA		+ EUROPA	
<i>Gentili David</i>	1.916	<i>Usuelli Michele Andrea Alfredo</i>	617
<i>Cremonesi Chiara</i>	1.341	<i>Federico Valerio</i>	559
<i>Maestroni Sergio Romeo</i>	814	<i>Bonvicini Barbara</i>	530
<i>Calcaterra Antonella</i>	593	<i>Guaiana Yuri</i>	336
<i>Fracasso Davide Gianluca</i>	451	<i>Zerosi Cristiana</i>	205
<i>Audia Lucia</i>	338	<i>Viola Simona Emanuela Anna Carolina</i>	202
<i>Traversa Rossella</i>	305	<i>Filippi Manuela Alessandra Maria</i>	178
<i>Turroni Annalisa detta Pisa</i>	232	<i>Pazzini Fabio Guido Domenico</i>	148
<i>Rossi Lucia</i>	202	<i>Veneziani Leonardo</i>	137
<i>Dosso Matteo</i>	179	<i>Sanvito Andrea</i>	134
<i>Capurso Stefania</i>	173	<i>Peres Barbara</i>	120
<i>Munari Franco detto Daniel</i>	172	<i>Scaccabarozzi Martina</i>	104
<i>Mohamed Morsy Radwan Davide detto Radwan Davide</i>	135	<i>Cossu Paola</i>	102
<i>Fabbri Laura</i>	129	<i>Gianotti Paola Maria</i>	92
<i>Bonizzi Carlo Basilio</i>	115	<i>Regeni Agata</i>	77
<i>Orellana Luis Alberto</i>	103	<i>Binda Federico</i>	61
<i>Zucca Francesco</i>	94	<i>Pasquariello Francesco</i>	48
<i>Longoni Vittoria</i>	93	<i>Melley Massimiliano</i>	40
<i>Branca Paolo</i>	91	<i>Triola Sabrina Armanda</i>	38
<i>Cippollaro Ivano</i>	87	<i>Bilotti Stefano</i>	37
<i>Carrera Ornella</i>	80	<i>Porto Giovanni</i>	31
<i>Urso Roberto</i>	72	<i>Vecchi Giancarlo</i>	30
<i>Martelli Giovanna</i>	49	<i>Maglione Felice Luca</i>	26
<i>Rodilosso Giovanni detto Gianni</i>	47	<i>Ianniello Federica</i>	21
<i>Rudisi Ilaria</i>	26	<i>Dal Monte Maria Teresa</i>	15
<i>Dawson Sara</i>	17	<i>Oliva Emanuela Lucia</i>	15

	voti		voti
LOMBARDIA PER LE AUTONOMIE		CIVICA POPOLARE	
<i>Abagnale Carmine detto Abbagnale</i>	320	<i>Sacerdoti Michele Guido</i>	195
<i>Focà Pasqualino Mario detto Dino</i>	256	<i>Ghezzi Angelica Cristina</i>	92
<i>Papa Daniela</i>	176	<i>Alli Patrizia</i>	87
<i>Lofano Angelo</i>	114	<i>Dima Pierluigi</i>	86
<i>Omini Antonia detta Antonella</i>	91	<i>Piscitelli Andrea</i>	74
<i>Barlassina Eugenio Pietro</i>	90	<i>Alibrandi Cinzia detta La Scrittora</i>	53
<i>Pomposelli Maria Teresa</i>	85	<i>Guglielmo Vito Antonio</i>	53
<i>Cassani Renato</i>	83	<i>Gatti Gabriele</i>	41
<i>Musella Rita</i>	57	<i>Rossi Elena</i>	24
<i>Colombo Roberto</i>	52	<i>Rossi Lucia</i>	14
<i>Elia Azzurra</i>	48	<i>Ghelardoni Carlo</i>	12
<i>Totaro Stefano</i>	41	<i>Ligas Maria Bonaria</i>	11
<i>Furfaro Maria Francesca Smeralda</i>	38	<i>Antonelli Paola</i>	9
<i>Antoniazzi Nadiarita</i>	37	<i>Roveda Stefania</i>	8
<i>Crivellaro Laura</i>	32	<i>Zaccour Mario</i>	5
<i>Castellini Maria</i>	24	<i>Persico Erik</i>	5
<i>Barile Paola</i>	15		
<i>Danovaro Bruno</i>	14		
<i>Smith Deborah detta Smit</i>	13		
<i>Allaria Stefano Eugenio Giacomo</i>	12		
<i>Chakir Hakima detta Grazia</i>	9		
<i>De Leonardis Oscar Pietro</i>	7		
<i>Mazzola Carlo Antonio</i>	7		
<i>Schiraldi Riccardo</i>	2		

	voti		voti
PARTITO DEMOCRATICO		CASAPOUND ITALIA	
<i>Bussolati Pietro ELETTO</i>	8.279	<i>Capotosti Roberta</i>	197
<i>Borghetti Carlo ELETTO</i>	7.853	<i>Brusoni Alessandra</i>	194
<i>Pizzul Fabio ELETTO</i>	6.663	<i>Trefiletti Massimo Egidio</i>	181
<i>Rozza Maria detta Carmela detta Crozza ELETTA</i>	4.228	<i>Carriero Giacinto Vito</i>	140
<i>Bocci Paola ELETTA</i>	3.643	<i>Foglia Mauro</i>	119
<i>Haraigue Nadira detta Nadira</i>	3.416	<i>D'Angelo Giorgia</i>	114
<i>Fulgione Alberto</i>	2.705	<i>Binelli Maurizio</i>	104
<i>Rocca Lucia</i>	1.990	<i>Bosetti Renato Marcello</i>	85
<i>Landoni Piera</i>	1.986	<i>Casari Stefano</i>	82
<i>Piccolo Concetta Simona</i>	1.882	<i>Cavalli Lorenzo</i>	62
<i>Giungi Alessandro Giuseppe Alfonso</i>	1.502	<i>De Benedittis Matteo</i>	56
<i>Fiengo Maria Silvia detta Meri</i>	1.425	<i>Ligi Isabella</i>	43
<i>De Censi Maria Anna in Castagnino detta Anna De Censi</i>	1.390	<i>Leccisi Gabriele Giuseppe</i>	40
<i>Sestagalli Marisa</i>	989	<i>D'Avanzo Pellegrino Pinuccio</i>	39
<i>Croatto Lorena Paola</i>	972	<i>Corradini Lorenzo</i>	37
<i>Berti Emilio</i>	516	<i>Carcano Laura Gabriella</i>	24
<i>Zini Alfredo</i>	430	<i>Araldi Stefania</i>	24
<i>Sanna Roberto</i>	419	<i>Ceola Eleonora Maria Consuelo</i>	20
<i>El Bouhmi Kaoter</i>	319	<i>Grieco Giovanni</i>	19
<i>Bassi Stefano</i>	316	<i>Galiberti Marta</i>	12
<i>Monguzzi Andrea</i>	294	<i>Barca Antonella</i>	9
<i>Ippoliti Isabella</i>	259	<i>Violini Chiara</i>	9
<i>Del Vecchio Tea</i>	164	<i>Negrone Cinzia Maria Giovanna</i>	7
<i>Dieng Papa</i>	162	<i>Frassy Massimo Stefano</i>	4
<i>Colombo Gabriele</i>	143	<i>Galli Simona</i>	3
<i>Waas Modarage Charles Niranjana</i>	131	<i>Lucca Mara</i>	2

	voti		voti
GRANDE NORD		SINISTRA PER LA LOMBARDIA	
<i>Brambilla Matteo detto Jacopo</i>	63	<i>Gatti Massimo Roberto</i>	950
<i>Valentino Angelo</i>	62	<i>Zecchini Rita</i>	405
<i>Poloni Marco</i>	61	<i>Bonazzoli Igor detto Igor</i>	349
<i>Arrighini Giulio</i>	57	<i>Rosa Nadia</i>	244
<i>Marroccu Alessandro</i>	41	<i>Blumetti Rosella</i>	162
<i>Bianchi Alessandro</i>	22	<i>Barranca Antonella</i>	152
<i>Ferrari Anna</i>	21	<i>Marchitelli Luigi Pietro Romano detto Gino</i>	121
<i>Zeli Pierluigi</i>	16	<i>Maggio Domenico</i>	115
<i>Radaelli Raffaella</i>	15	<i>Mastronicola Sara Maria</i>	102
<i>Baila Giorgia Stenia</i>	10	<i>Belli Giovanni detto Gianni</i>	93
<i>Redolfi Davide</i>	4	<i>Dionisio Valentina</i>	88
<i>Castelvedere Mariagrazia</i>	3	<i>La Corte Claudio Silvio</i>	86
<i>Colombi Alessia</i>	2	<i>Furnò Cristina</i>	84
<i>Bugatti Monica</i>	2	<i>Brambilla Pisoni Alessandro Giuseppe</i>	73
<i>Dall'Asta Paola</i>	1	<i>Bocciardi Sarah</i>	61
<i>Tremolada Flavio</i>	1	<i>Ceserani Norberto</i>	60
<i>Toninelli Raffaella</i>		<i>Menapace Patrizia</i>	59
<i>Archetti Stefania</i>		<i>Coloru Sonia Costanza</i>	56
<i>Migliorata Mario Vittorio</i>		<i>Massari Luca</i>	38
<i>D'Assa Mariateresa</i>		<i>Colombo Giorgio</i>	33
		<i>Beretta Fulvio Mario</i>	31
		<i>Bonetti Mario</i>	20
		<i>Re Garbagnati Laura</i>	18
		<i>Distefano Rosaria Rita</i>	16

	voti		voti
FORZA ITALIA		PENSIONATI	
<i>Galleria Giulio ELETTO</i>	11.667	<i>Fatuzzo Elisabetta</i>	176
<i>Sardone Silvia Serafina detta Nardone detta Silvia ELETTO</i>	11.194	<i>Portolesi Rosario</i>	76
<i>Comazzi Gianluca Marco ELETTO</i>	8.086	<i>Sofia Orazio</i>	40
<i>Altitonante Fabio detto Alti detto Altisonante ELETTO</i>	6.693	<i>Boldrini Giacinto</i>	21
<i>Alparone Marco detto Marco</i>	5.701	<i>Siotto Giovanni</i>	20
<i>Rizzi Alan Christian</i>	2.593	<i>Franchino Sara</i>	20
<i>Broccanello Maurizio detto Bronx</i>	1.487	<i>Ossino Domenico</i>	10
<i>Delvecchio Ruggiero detto Ruggiero detto Ruggi</i>	866	<i>Marangoni Pietro</i>	6
<i>Bellomo Vito</i>	847	<i>Gola Ivana</i>	4
<i>Palazzoli Daniela</i>	802	<i>Dante Antonio</i>	4
<i>Amabile Rita</i>	756	<i>Zamboni Elena</i>	3
<i>Simone Federica</i>	752	<i>Viscomi Alfredo</i>	3
<i>Sartori Manuela in Ponizzi</i>	512	<i>Leone Mario</i>	2
<i>Romeo Annamaria</i>	434	<i>Pontiroli Massimiliano</i>	2
<i>Colafato Claudio Maximilien detto Max</i>	355	<i>Schinco Raffaella</i>	1
<i>Zoppini Laura</i>	322	<i>Barilli Carla</i>	1
<i>Gigante Manuela</i>	314	<i>Kirin Zdenka</i>	1
<i>Alberti Annalisa</i>	209	<i>Bersani Ettore</i>	1
<i>Pavesi Simone</i>	192	<i>Lico Anna</i>	
<i>Evangelista Elisabetta Letizia</i>	169	<i>Miserotti Lino</i>	
<i>Bassanello Donatella Rosaria</i>	122	<i>Monterisi Concetta</i>	
<i>Borghi Silvana</i>	86	<i>Pernice Natalia</i>	
<i>Fumagalli Pierroberto Angelo</i>	52	<i>Bruno Giuseppe</i>	
<i>Portoghese Elisabetta</i>	33	<i>Bocchi Renata</i>	
<i>Mazza Rosario detto Samuele</i>	21	<i>Lo Re Salvatora Maria</i>	
<i>Cannavacciuolo Marcello Giuseppe</i>	16	<i>De Momi Maria</i>	

	voti		voti
FRATELLI D'ITALIA		NOI CON L'ITALIA - UDC	
<i>De Corato Riccardo ELETTO</i>	2.667	<i>Del Gobbo Luca ELETTO</i>	6.609
<i>Lucente Franco</i>	2.453	<i>Giovanati Deborah</i>	5.943
<i>Soldadino Giuliana</i>	2.038	<i>Reho Daniela detta Reo detta Rea</i>	442
<i>La Russa Romano Maria</i>	1.443	<i>Spaggiari Piergiorgio</i>	389
<i>Raimondo Carmine Fabio detto Raimondi</i>	1.125	<i>De Rosa Gerardo</i>	364
<i>Cacucci Maira detta Maira</i>	819	<i>Turola Ivan detto Ivan</i>	315
<i>Saggese Antonio</i>	679	<i>Carleo Luca</i>	233
<i>Pozzoli Alberto detto Pino</i>	492	<i>Zanolio Carmine</i>	203
<i>Baldini Maria Teresa</i>	372	<i>Mancuso Giuseppe</i>	177
<i>Nobili Jessica</i>	242	<i>Landoni Guido</i>	169
<i>Maturo Renato</i>	216	<i>Catizzone Daniela</i>	161
<i>Dell'Acqua Deborah</i>	175	<i>Ventimiglia Antonino</i>	148
<i>Cortinoni Serena</i>	166	<i>Foti Barbara Carmela Emma</i>	121
<i>Vignola Anna Raffaella</i>	135	<i>Assandri Marina</i>	119
<i>Iannone Norma</i>	116	<i>Caneparo Maria detta Fatima</i>	103
<i>Bocchieri Marco</i>	93	<i>Tricarico Maurizio</i>	90
<i>Sala Carolina</i>	91	<i>De Longis Patrizia</i>	77
<i>Pinna Cristina</i>	86	<i>Manti Antonino Vincenzo</i>	71
<i>Masini Andrea</i>	54	<i>Raffaele Di Barletta Roberto Bruno Silvio</i>	52
<i>Fava Maurilio</i>	40	<i>Solbiati Mattia</i>	47
<i>Bargiacchi Sacha Marcello</i>	38	<i>Bertrand Vincenza</i>	36
<i>Ramaroli Monica</i>	37	<i>Galeasso Graziella Franca</i>	26
<i>Cesarano Maria Rosaria</i>	30	<i>Soddu Lorena</i>	26
<i>Sicignano Francesco</i>	25	<i>Garzoli Ilaria</i>	15
<i>Cabras Seconda</i>	22	<i>Manisco Irene</i>	9
<i>Di Rienzo Angelo</i>	6	<i>Frascaroli Sabrina Valentina</i>	5

	voti		voti
ENERGIE PER LA LOMBARDIA		LEGA	
<i>Palmeri Manfredi detto Palmieri detto Manfredi ELETTO</i>	1.045	<i>Pase Riccardo ELETTO</i>	3.625
<i>Croci Edoardo</i>	649	<i>Senna Gianmarco ELETTO</i>	3.623
<i>Pignatti Morando Anna Maria Carla Grazia</i>	312	<i>Bastoni Massimiliano ELETTO</i>	2.228
<i>Ravanelli Vittoria Maria Cristina</i>	158	<i>Trezzani Curzio ELETTO</i>	2.071
<i>Ismail Mohamed Marian detta Maryan Ismail</i>	152	<i>Scurati Silvia ELETTO</i>	1.988
<i>Toso Claudia</i>	122	<i>Giudici Simone ELETTO</i>	842
<i>Paglietti Carlo</i>	91	<i>Fumagalli Sara</i>	707
<i>Roncalli Massimo</i>	73	<i>Di Rito Giuliana</i>	618
<i>Ferraris Anna</i>	72	<i>Magnoni Donatella</i>	437
<i>Becker Elisabetta</i>	69	<i>Bonaffini Francesca</i>	378
<i>Positano Vittorio Michele</i>	64	<i>Aliprandi Massimiliano</i>	346
<i>Tanghetti Adria</i>	48	<i>Contini Barbara</i>	288
<i>Creperio Susanna</i>	44	<i>Donati Andrea</i>	240
<i>Fasciani Ivan</i>	37	<i>Airaghi Alba Maria</i>	216
<i>Romeo Luca</i>	31	<i>Brambilla Sergio</i>	191
<i>Garavaglia Monica</i>	31	<i>Flora Ferdinando Rocco Luigi Angelo</i>	163
<i>Addante Michele</i>	23	<i>Orlandi Elena</i>	143
<i>Guaschi Alessandra</i>	17	<i>Porrati Monica</i>	133
<i>Cobianchi Claudio</i>	16	<i>Belli Alessandro</i>	74
<i>Tognazzo Michele</i>	10	<i>Patrino Gianluca</i>	46
<i>Myftari Elierta</i>	9	<i>Ghilardi Giorgio</i>	40
<i>Vecchini Francesca</i>	9	<i>Lettieri Aldo</i>	39
<i>Onopriyenco Olena detta Elena detta Olena</i>	7	<i>Anvar Susanna</i>	39
<i>Trabattoni Ettore</i>	3	<i>Accinelli Laura</i>	34
<i>Certani Matteo</i>	2	<i>Minorini Emanuela</i>	33
<i>Nicolosi Riccardo</i>	2	<i>Martire Francesca</i>	7

	voti
FONTANA PRESIDENTE	
<i>Marrapodi Pietro Antonio</i>	1.092
<i>Rossi Antonio</i>	888
<i>De Nicola Giovanni detto Gianfranco</i>	662
<i>Villa Danilo</i>	620
<i>Montrone Fausto</i>	494
<i>Cali Andrea</i>	277
<i>Lazzati Marina</i>	171
<i>Marcora Marco</i>	146
<i>Cassinelli Stefano</i>	144
<i>Perazzolo Cristina</i>	141
<i>Ronchi Roberta</i>	141
<i>Mancini Silvia</i>	117
<i>Amè Ilaria</i>	117
<i>Buonaguro Tiberio</i>	113
<i>Compagnoni Laura Claudia</i>	77
<i>Leali Sergio Donato Natalino</i>	65
<i>Preti Ilaria Maria</i>	63
<i>Sandrin Daniela</i>	61
<i>Tisselli Adriana Laura Clara</i>	33
<i>Pagani Massimo</i>	31
<i>Marazzi Anna Maria</i>	26
<i>Fumagalli Domenico</i>	23
<i>Ratti Maurizio</i>	22
<i>Usuelli Maria Grazia</i>	21
<i>Iannello Silvana</i>	16
<i>Bavutti Anna</i>	15

ELEZIONI REGIONALI DEL 4 MARZO 2018

PROVINCIA DI MONZA E BRIANZA

elettori 684.308

votanti 518.869 (pari al 75,82%)

schede bianche: 4.320 (0,83%) - schede nulle: 6.570 (1,27%)

CANDIDATO PRESIDENTE LISTE PROVINCIALI	voti	%	voti	%	seggi
ATTILIO FONTANA*	<i>245.782</i>	<i>48,39</i>			
LEGA			136.037	28,61	3
FORZA ITALIA			71.696	15,08	2
FRATELLI D'ITALIA			13.593	2,86	
FONTANA PRESIDENTE			5.173	1,09	
NOI CON L'ITALIA - UDC			5.660	1,19	
ENERGIE PER LA LOMBARDIA			2.723	0,57	
PENSIONATI			1.626	0,34	
COALIZIONE			236.508	49,75	5
GIORGIO GORI	<i>145.719</i>	<i>28,69</i>			
PARTITO DEMOCRATICO			101.152	21,28	1
GORI PRESIDENTE			5.004	1,05	
+ EUROPA			9.302	1,96	
LOMBARDIA PER LE AUTONOMIE			4.071	0,86	
ITALIA EUROPA INSIEME			3.089	0,65	
CIVICA POPOLARE			2.789	0,59	
LOMBARDIA PROGRESSISTA			1.328	0,28	
COALIZIONE			126.735	26,66	1
DARIO VIOLI	<i>98.716</i>	<i>19,44</i>			
MOVIMENTO 5 STELLE			94.745	19,93	1
ONORIO ROSATI	<i>9.607</i>	<i>1,89</i>			
LIBERI E UGUALI			9.879	2,08	
ANGELA DE ROSA	<i>4.090</i>	<i>0,81</i>			
CASAPOUND ITALIA			3.762	0,79	
MASSIMO ROBERTO GATTI	<i>2.639</i>	<i>0,52</i>			
SINISTRA PER LA LOMBARDIA			2.559	0,54	
GIULIO ARRIGHINI	<i>1.370</i>	<i>0,27</i>			
GRANDE NORD			1.232	0,26	
TOTALI	507.923		475.420		7

* Candidato Presidente eletto.

Consiglieri eletti:

Andrea Monti (LEGA)
Alessandro Corbetta (LEGA)
Marco Maria Mariani (LEGA)
Fabrizio Sala (FORZA ITALIA)

Paola Romeo (FORZA ITALIA)
Ponti Pietro Luigi detto Gigi (PARTITO DEMOCRATICO)
Marco Maria Fumagalli (MOVIMENTO 5 STELLE)

ELEZIONI REGIONALI DEL 4 MARZO 2018

PROVINCIA DI MONZA E BRIANZA

Preferenze individuali

	voti		voti
MOVIMENTO 5 STELLE		LIBERI E UGUALI	
<i>Fumagalli Marco Maria ELETTO</i>	378	<i>Garofalo Giorgio</i>	547
<i>Ronchi Lidia</i>	316	<i>Monguzzi Luca Marco</i>	244
<i>Colombo Marina</i>	303	<i>Amodio Giovanna Maria</i>	212
<i>Pelucchi Oliviero Giovanni</i>	269	<i>Villa Elena</i>	147
<i>Nava Mario</i>	221	<i>Ratti Daniele</i>	124
<i>Romanò Maurizio</i>	175	<i>Colombo Alberto Angelo</i>	88
<i>La Malfa Caterina</i>	164	<i>Trevisanello Federica</i>	86
<i>Cereda Corinne</i>	155	<i>Caldarelli Stefano Rita</i>	78
	voti		voti
ITALIA EUROPA INSIEME		+ EUROPA	
<i>Delpero Cesarina detta Rina</i>	194	<i>Riso Caterina</i>	97
<i>Nahio Gnago Evariste</i>	20	<i>Martelli Sara</i>	83
<i>Tagliabue Attilio</i>	17	<i>Carenza Giovanni</i>	77
<i>De Martin Pinter Osvaldo</i>	11	<i>Pellizzoni Roberto</i>	52
<i>Manini Stefania</i>	11	<i>Viola Simona Emanuela Anna Carolina</i>	23
<i>Rizzato Maria</i>	5	<i>Rizzi Guido</i>	7
<i>Ganini Cristina</i>	4		
<i>Colombo Jonathan</i>	2		
	voti		voti
LOMBARDIA PROGRESSISTA		CIVICA POPOLARE	
<i>Dosso Matteo</i>	235	<i>Di Lio Alfonso</i>	109
<i>Stucchi Francesco Mario</i>	158	<i>Messina Mario Francesco</i>	62
<i>Cremonesi Chiara</i>	115	<i>Magni Laura</i>	42
<i>Riboldi Marco Maria</i>	83	<i>Beretta Flavio</i>	19
<i>Orofino Rosina detta Rossella</i>	46	<i>Costantini Anna Maria</i>	18
<i>Rudisi Ilaria</i>	30	<i>Antonelli Paola</i>	16
<i>Alberti Riccardo</i>	29	<i>Villa Gianpiera</i>	14
<i>Piva Monica</i>	22	<i>Maini Paolo Dario</i>	10
	voti		voti
PARTITO DEMOCRATICO		LOMBARDIA PER LE AUTONOMIE	
<i>Ponti Pietro Luigi detto Gigi ELETTO</i>	4.745	<i>De Sena Pasquale</i>	410
<i>Barzaghi Laura Marta detta Laura</i>	3.929	<i>Redaelli Greta</i>	236
<i>Scanagatti Roberto Stefano</i>	3.586	<i>Borgonovo Piergiorgio</i>	107
<i>Brambilla Margherita</i>	2.076	<i>Ascrizzi Vincenzo</i>	105
<i>Redi Cristina</i>	1.038	<i>Palumbo Stefano Antonio</i>	78
<i>Biffi Giacomo</i>	909	<i>Spadafora Graziella</i>	56
<i>Colnaghi Domenico</i>	649	<i>Erba Maurizia Manuela</i>	47
<i>Abouri Jamila</i>	622	<i>Zidani Amina</i>	25
	voti		voti
GORI PRESIDENTE		CASAPOUND ITALIA	
<i>Colombo Federica</i>	218	<i>Lombardi Luciano</i>	63
<i>Vago Mario</i>	191	<i>Galimberti Marta</i>	51
<i>Villa Gianroberto</i>	180	<i>Ligi Isabella</i>	7
<i>Ornago Luca</i>	166	<i>Bernardi Nicolò</i>	6
<i>Colombo Manuela Carla</i>	165	<i>Corti Cristina</i>	5
<i>Abbà Carlo</i>	108	<i>Trezzi Giacomo Pietro</i>	5
<i>Bello Adriana</i>	55	<i>Violini Chiara</i>	2
<i>Sinigaaglia Cinzia</i>	32	<i>Lucchini Massimiliano</i>	1
	voti		voti
GRANDE NORD		SINISTRA PER LA LOMBARDIA	
<i>Brambilla Matteo detto Jacopo</i>	156	<i>Gatti Massimo Roberto</i>	88
<i>Bianchi Alessandro</i>	17	<i>De Toni Marta</i>	58
<i>Ferrari Anna</i>	8	<i>Giuriato Anita</i>	48
<i>Taveggia Giorgio Fiorenzo</i>	7	<i>Spada Angelo</i>	43
<i>Bugatti Monica</i>	1	<i>Calandri Franco</i>	42
<i>Migliorata Mario Vittorio</i>	1	<i>Pini Paolo</i>	16
<i>Ferrari Sara</i>		<i>Caioli Anna</i>	11
<i>Toninelli Raffaella</i>		<i>Gnaga Barbara</i>	1

	voti		voti
FRATELLI D'ITALIA		ENERGIE PER LA LOMBARDIA	
<i>Tozzi Giuseppe</i>	361	<i>Toso Claudia</i>	557
<i>Baldo Samantha</i>	311	<i>Roncalli Massimo</i>	343
<i>Scaffidi Felicia Grazia</i>	242	<i>Perego Roberto</i>	235
<i>Codazzi Laura</i>	192	<i>Cazzaniga Riccardo</i>	224
<i>Fossati Lino</i>	128	<i>Martinetti Anna Maria</i>	106
<i>Lombardi Rosaria</i>	84	<i>Nardelli Mariachiara</i>	100
<i>Saggese Antonio</i>	79	<i>Pezzoni Alberto</i>	55
<i>Valcepina Lorenzo</i>	72	<i>Raia Nunzia</i>	33

	voti		voti
LEGA		PENSIONATI	
<i>Monti Andrea ELETTO</i>	3.664	<i>Fatuzzo Elisabetta</i>	14
<i>Corbetta Alessandro ELETTO</i>	2.722	<i>Dante Anonio</i>	14
<i>Mariani Marco Maria ELETTO</i>	1.203	<i>Lomartire Giovanni</i>	8
<i>Cambaghi Martina</i>	887	<i>Di Grado Calogero</i>	5
<i>Beretta Nadia</i>	712	<i>Speroni Maria Cristina</i>	4
<i>Baraqqia Matteo Raffaele</i>	608	<i>Cecconello Delfino</i>	4
<i>Roncalli Elisabetta Maria</i>	565	<i>Pensi Elisabetta</i>	2
<i>Del Pero Patrizia</i>	227	<i>Barilli Carla</i>	

	voti		voti
FORZA ITALIA		NOI CON L'ITALIA - UDC	
<i>Sala Fabrizio ELETTO</i>	8.286	<i>Panzeri Rosa detta Rosella</i>	789
<i>Romeo Paola ELETTA</i>	1.595	<i>Riga Domenico</i>	360
<i>Romani Federico</i>	1.572	<i>Molteni Bruno</i>	328
<i>Lissoni Patrizia</i>	1.000	<i>Romeo Francesco</i>	234
<i>Bonacina Andrea</i>	789	<i>La Spada Biagio</i>	150
<i>Ferrari Marco</i>	433	<i>Arosio Luigia</i>	56
<i>Mosca Sabrina</i>	354	<i>Bignami Monica Maria Luigia</i>	29
<i>Della Bosca Laura Domenica</i>	145	<i>Foti Barbara Carmela Emma</i>	9

	voti
FONTANA PRESIDENTE	
<i>Borella Diego</i>	256
<i>Scotti Alessandro</i>	223
<i>Giarmoleo Francesca</i>	83
<i>Ciarlelli Miriam Rosa</i>	40
<i>Cacicia Giuseppe</i>	39
<i>Celletti Gilberto</i>	35
<i>Besana Laura</i>	32
<i>Villa Ilaria</i>	5

ELEZIONI REGIONALI DEL 4 MARZO 2018

PROVINCIA DI PAVIA

elettori 442.182

votanti 308.497 (pari al 69,76%)

schede bianche: 3.531 (1,14%) - schede nulle: 5.871 (1,90%)

CANDIDATO PRESIDENTE LISTE PROVINCIALI	voti	%	voti	%	seggi
ATTILIO FONTANA*	<i>153.678</i>	<i>51,46</i>			
LEGA			83.778	29,49	1
FORZA ITALIA			50.316	17,71	1
FRATELLI D'ITALIA			10.068	3,54	
FONTANA PRESIDENTE					
NOI CON L'ITALIA - UDC			2.717	0,96	
ENERGIE PER LA LOMBARDIA			1.475	0,52	
PENSIONATI			1.172	0,41	
COALIZIONE			149.526	52,63	2
GIORGIO GORI	<i>76.282</i>	<i>25,54</i>			
PARTITO DEMOCRATICO			51.657	18,18	1
GORI PRESIDENTE			5.551	1,95	
+ EUROPA			5.233	1,84	
LOMBARDIA PER LE AUTONOMIE			3.920	1,38	
ITALIA EUROPA INSIEME					
CIVICA POPOLARE			528	0,19	
LOMBARDIA PROGRESSISTA			1.291	0,45	
COALIZIONE			68.180	24,00	1
DARIO VIOLI	<i>56.442</i>	<i>18,90</i>			
MOVIMENTO 5 STELLE			54.502	19,18	1
ONORIO ROSATI	<i>5.900</i>	<i>1,98</i>			
LIBERI E UGUALI			6.035	2,12	
ANGELA DE ROSA	<i>4.032</i>	<i>1,35</i>			
CASAPOUND ITALIA			3.793	1,34	
MASSIMO ROBERTO GATTI	<i>2.168</i>	<i>0,73</i>			
SINISTRA PER LA LOMBARDIA			2.074	0,73	
GIULIO ARRIGHINI	<i>148</i>	<i>0,05</i>			
GRANDE NORD					
TOTALI	<i>298.650</i>		284.110		4

* Candidato Presidente eletto.

Consiglieri eletti:

Roberto Giovanni Mario Mura (LEGA)
Ruggero Armando Invernizzi detto Geo (FORZA ITALIA)

Giuseppe Villani (PARTITO DEMOCRATICO)
Simone Verni (MOVIMENTO 5 STELLE)

ELEZIONI REGIONALI DEL 4 MARZO 2018

PROVINCIA DI PAVIA

Preferenze individuali

	voti		voti
MOVIMENTO 5 STELLE		LIBERI E UGUALI	
<i>Verni Simone ELETTO</i>	479	<i>Sommariva Marco Francesco</i>	534
<i>Negri Claudia</i>	463	<i>Bianco Veronica</i>	377
<i>Del Frate Cesare</i>	289	<i>Sassi Davide</i>	183
<i>Russo Francesca</i>	283	<i>Moro Ornella</i>	137

	voti		voti
LOMBARDIA PER LE AUTONOMIE		PARTITO DEMOCRATICO	
<i>Girani Pierangelo</i>	102	<i>Villani Giuseppe ELETTO</i>	3.291
<i>Brichetti Ausilia</i>	44	<i>Varesi Cristina</i>	1.192
<i>Emanuelli Giorgia</i>	38	<i>Carlomagno Pietro</i>	703
<i>Torlasco Carlo</i>	38	<i>Filella Manila</i>	627

	voti		voti
LOMBARDIA PROGRESSISTA		+ EUROPA	
<i>Rogato Francesca</i>	367	<i>Minieri Alessia</i>	98
<i>Orellana Luis Alberto</i>	337	<i>Comini Fabrizio</i>	43
<i>Oliva Marco</i>	180	<i>Tarchi Livio</i>	40
<i>Ghirello Luana</i>	53	<i>Brocco Miruna Valeria</i>	8

	voti		voti
GORI PRESIDENTE		CIVICA POPOLARE	
<i>Belloni Giovanni</i>	1.191	<i>Rizzelli Sabina</i>	7
<i>Turini Francesca</i>	457	<i>Zaninelli Marco</i>	4
<i>Niutta Cristina Angela</i>	366		
<i>Piovera Marco Maria</i>	202		

	voti		voti
CASAPOUND ITALIA		SINISTRA PER LA LOMBARDIA	
<i>Spairani Giorgia</i>	76	<i>Forti Teresio</i>	121
<i>Codena Riccardo</i>	28	<i>Bottini Antonietta</i>	76
<i>Collivasoni Alberto</i>	13	<i>Maestri Carlo</i>	73
<i>Rivoltella Massimiliana</i>	12	<i>Salomone Catia Maria Francesca</i>	26

	voti		voti
FORZA ITALIA		NOI CON L'ITALIA - UDC	
<i>Invernizzi Ruggero Armando detto Geo ELETTO</i>	4.535	<i>Panigazzi Simona</i>	572
<i>Quaroni Amedeo Pietro</i>	2.194	<i>Bonacina Roberto</i>	403
<i>Longo Barbara Lucia</i>	1.030	<i>Semplici Daniele</i>	237
<i>Rovati Rosanna</i>	646	<i>Rapetti Angela</i>	43

	voti		voti
ENERGIE PER LA LOMBARDIA		PENSIONATI	
<i>Palombella Luigi</i>	279	<i>Servidio Saturnino</i>	7
<i>Nonna Claudio</i>	106	<i>Zighetti Luciana</i>	4
<i>Fabrini Mara</i>	83	<i>Pernice Natalia</i>	1
<i>Becker Elisabetta</i>	4	<i>Bersani Ettore</i>	1

	voti		voti
LEGA		FRATELLI D'ITALIA	
<i>Mura Roberto Giovanni Mario ELETTO</i>	2.630	<i>Chiesa Paola Maria</i>	1.335
<i>Piani Silvia</i>	2.372	<i>Gardella Laura</i>	300
<i>Verrì Pinuccia</i>	1.295	<i>Ferraris Simone Annibale</i>	229
<i>Ciceri Matteo</i>	505	<i>Vercesi Cesarino</i>	210

ELEZIONI REGIONALI DEL 4 MARZO 2018

PROVINCIA DI SONDRIO

elettori 165.178

votanti 109.461 (pari al 66,26%)

schede bianche: 1.774 (1,62%) - schede nulle: 1.940 (1,77%)

CANDIDATO PRESIDENTE LISTE PROVINCIALI	voti	%	voti	%	seggi
ATTILIO FONTANA*	<i>64.087</i>	<i>61,57</i>			
LEGA			45.310	45,83	1
FORZA ITALIA			12.797	12,94	
FRATELLI D'ITALIA			2.446	2,47	
FONTANA PRESIDENTE					
NOI CON L'ITALIA - UDC			1.159	1,17	
ENERGIE PER LA LOMBARDIA			780	0,79	
PENSIONATI			371	0,38	
COALIZIONE			62.863	63,59	1
GIORGIO GORI	<i>24.578</i>	<i>23,61</i>			
PARTITO DEMOCRATICO			14.864	15,04	
GORI PRESIDENTE			2.198	2,22	
+ EUROPA			1.626	1,64	
LOMBARDIA PER LE AUTONOMIE			1.699	1,72	
ITALIA EUROPA INSIEME			367	0,37	
CIVICA POPOLARE			240	0,24	
LOMBARDIA PROGRESSISTA			110	0,11	
COALIZIONE			21.104	21,35	
DARIO VIOLI	<i>12.817</i>	<i>12,31</i>			
MOVIMENTO 5 STELLE			12.518	12,66	
ONORIO ROSATI	<i>1.780</i>	<i>1,71</i>			
LIBERI E UGUALI			1.874	1,90	
ANGELA DE ROSA	<i>191</i>	<i>0,18</i>			
CASAPOUND ITALIA					
MASSIMO ROBERTO GATTI	<i>81</i>	<i>0,08</i>			
SINISTRA PER LA LOMBARDIA			503	0,51	
GIULIO ARRIGHINI	<i>559</i>	<i>0,54</i>			
GRANDE NORD					
TOTALI	104.093		98.862		1

* Candidato Presidente eletto.

consiglieri eletti:

Massimo Sertori (LEGA)

ELEZIONI REGIONALI DEL 4 MARZO 2018

PROVINCIA DI SONDRIO

Preferenze individuali

	voti		voti
MOVIMENTO 5 STELLE		LIBERI E UGUALI	
<i>Agutoli Simone</i>	312	<i>Oreggioni Matteo</i>	404
<i>Bonetti Tamara</i>	248	<i>Brianti Silvia</i>	26
	voti		voti
LOMBARDIA PER LE AUTONOMIE		CIVICA POPOLARE	
<i>Saruggia Gianfranco</i>	155	<i>Garavatti Achille</i>	16
<i>Farina Valentina</i>	38	<i>Piras Michela</i>	13
	voti		voti
GORI PRESIDENTE		PARTITO DEMOCRATICO	
<i>Patelli Guido</i>	415	<i>Iannotti Michele</i>	2.019
<i>Copes Mariuccia</i>	257	<i>Bertoletti Irene</i>	699
	voti		voti
ITALIA EUROPA INSIEME		LOMBARDIA PROGRESSISTA	
<i>Ratti Elisa</i>	46	<i>Molteni Massimo</i>	12
<i>Grolli Alessandro</i>	12	<i>Regondi Simona</i>	11
	voti		voti
+ EUROPA		SINISTRA PER LA LOMBARDIA	
<i>Sansi Giovanni</i>	72	<i>Sellaro Mimma</i>	19
<i>Rapella Anna</i>	68	<i>Puliti Piero Mario</i>	17
	voti		voti
PENSIONATI		ENERGIE PER LA LOMBARDIA	
<i>Zighetti Luciana</i>	1	<i>Bianchi Lucica Virginia</i>	111
<i>Isella Carlo Serafino</i>		<i>Dura Maurizio</i>	13
	voti		voti
FORZA ITALIA		LEGA	
<i>Cioccarelli Carla</i>	1.085	<i>Sertori Massimo ELETTO</i>	8.880
<i>Della Patrona Elio</i>	488	<i>Pedrazzi Simona</i>	801
	voti		voti
NOI CON L'ITALIA - UDC		FRATELLI D'ITALIA	
<i>Saligari Annamaria</i>	382	<i>Levi Roberta</i>	174
<i>Marchica Gerlando</i>	170	<i>Bettiga Ivan</i>	110

ELEZIONI REGIONALI DEL 4 MARZO 2018

PROVINCIA DI VARESE

elettori 732.788

votanti 520.778 (pari al 71,06%)

schede bianche: 5.239 (0,71%) - schede nulle: 8.647 (1,18%)

CANDIDATO PRESIDENTE LISTE PROVINCIALI	voti	%	voti	%	seggi
ATTILIO FONTANA*	<i>271.198</i>	<i>53,60</i>			
LEGA			146.564	30,76	3
FORZA ITALIA			66.486	13,95	1
FRATELLI D'ITALIA			14.168	2,97	
FONTANA PRESIDENTE			17.983	3,77	1
NOI CON L'ITALIA - UDC			7.563	1,59	
ENERGIE PER LA LOMBARDIA			3.985	0,84	
PENSIONATI			2.232	0,47	
COALIZIONE			258.981	54,35	5
GIORGIO GORI	<i>123.629</i>	<i>24,44</i>			
PARTITO DEMOCRATICO			80.846	16,97	1
GORI PRESIDENTE			12.906	2,71	
+ EUROPA			8.256	1,73	
LOMBARDIA PER LE AUTONOMIE			3.393	0,71	
ITALIA EUROPA INSIEME			2.894	0,61	
CIVICA POPOLARE			1.854	0,39	
LOMBARDIA PROGRESSISTA			587	0,12	
COALIZIONE			110.736	23,24	1
DARIO VIOLI	<i>93.096</i>	<i>18,40</i>			
MOVIMENTO 5 STELLE			89.517	18,79	1
ONORIO ROSATI	<i>7.929</i>	<i>1,57</i>			
LIBERI E UGUALI			7.946	1,67	
ANGELA DE ROSA	<i>5.308</i>	<i>1,05</i>			
CASAPOUND ITALIA			4.928	1,03	
MASSIMO ROBERTO GATTI	<i>2.426</i>	<i>0,48</i>			
SINISTRA PER LA LOMBARDIA			2.260	0,47	
GIULIO ARRIGHINI	<i>2.334</i>	<i>0,46</i>			
GRANDE NORD			2.147	0,45	
TOTALI	505.920		476.515		7

* Candidato Presidente eletto.

Consiglieri eletti:

Francesca Attilia Brianza (LEGA)
Emanuele Monti (LEGA)
Marco Colombo (LEGA)
Angelo Palumbo (FORZA ITALIA)

Giacomo Consentino Basaglia (FONTANA PRESIDENTE)
Samuele Astuti (PARTITO DEMOCRATICO)
Roberto Cenci (MOVIMENTO 5 STELLE)

ELEZIONI REGIONALI DEL 4 MARZO 2018

PROVINCIA DI VARESE

Preferenze individuali

	voti		voti
MOVIMENTO 5 STELLE		LIBERI E UGUALI	
<i>Cenci Roberto ELETTO</i>	474	<i>Casola Stella</i>	307
<i>Lucchese Alberto</i>	404	<i>Dieng Thierry Pascal</i>	196
<i>Bresciani Mirko Massimo</i>	205	<i>Vita Salvatore</i>	189
<i>Cutillo Givago</i>	178	<i>Luce Luigi</i>	184
<i>Parrino Mattiacarlotta</i>	160	<i>Angelone Ilaria</i>	86
<i>Albieri Cristina</i>	123	<i>Chiesa Alessia</i>	83
<i>Carluccio Annamaria</i>	68	<i>Bertana Mario</i>	53
<i>Franchina Teresa</i>	65	<i>Colombo Camilla</i>	33

	voti		voti
CIVICA POPOLARE		ITALIA EUROPA INSIEME	
<i>Propersi Massimo Alberto</i>	31	<i>Oliva Giovanbattista</i>	321
<i>Brambilla Mario</i>	28	<i>Cinelli Anna Gabriella</i>	170
<i>Alli Patrizia</i>	20	<i>Biscella Luciano</i>	129
<i>Moneta Elisabetta</i>	20	<i>Barucci Andrea Guido</i>	52
<i>Cavallero Danilo</i>	13	<i>Di Tonno Anna Maria</i>	25
<i>Roveda Stefania</i>	8	<i>Perfetti Fiorella</i>	12

	voti		voti
+ EUROPA		GORI PRESIDENTE	
<i>Federico Valerio</i>	76	<i>Aimetti Silvio</i>	1.099
<i>Gervasini Roberto</i>	62	<i>Vincenzi Nicola Gunnar</i>	739
<i>Bettinelli Stefania</i>	43	<i>Cavallotti Laura Fiorina</i>	535
<i>Tomasello Leonardo</i>	40	<i>Casali Franco</i>	229
<i>Martelli Sara</i>	30	<i>Chiappa Maria Vittoria</i>	101
<i>Zerosi Cristiana</i>	9	<i>Donati Roberta</i>	95
<i>Incerti Gisella</i>	6	<i>Altieri Rosalba</i>	53
<i>D'Eramo Antonio</i>	5	<i>Gorla Sergio</i>	16

	voti		voti
PARTITO DEMOCRATICO		LOMBARDIA PROGRESSISTA	
<i>Astuti Samuele ELETTO</i>	5.068	<i>Silvani Jessica F.</i>	80
<i>Bertocchi Paolo</i>	2.980	<i>Castiglioni Carlo</i>	43
<i>Silvestrini Margherita</i>	2.478	<i>De Lorenzo Simona Vanda</i>	37
<i>Antonello Letizia</i>	833	<i>De Felice Andrea</i>	26
<i>Iorio Rossella</i>	701	<i>Martella Adriano</i>	14
<i>Paris Luca</i>	452	<i>Carerra Ornella</i>	
<i>Rotondi Mauro Edoardo</i>	327		
<i>Giudici Teodora detta Doriana</i>	308		

	voti		voti
LOMBARDIA PER LE AUTONOMIE		CASAPOUND ITALIA	
<i>Neri Patrizia</i>	414	<i>Bardelli Gabriele</i>	69
<i>Malerba Stefano</i>	412	<i>Pollini Morena</i>	45
<i>Castelletti Carlo Maria</i>	182	<i>Brindisi Antonio</i>	38
<i>Bongiorno Margherita detta Mita</i>	106	<i>Carta Rossana</i>	26
<i>Romano Pietro Francesco Maria</i>	86	<i>Marcante Athos</i>	14
<i>Tamborini Laura</i>	78	<i>Saraceno Anna</i>	11
<i>Borghi Dario Valter</i>	74	<i>Rizzitano Giorgio</i>	10
<i>Colombo Anna Maria in Castiglioni</i>	49	<i>Selva Michela</i>	10

	voti		voti
GRANDE NORD		SINISTRA PER LA LOMBARDIA	
<i>Renna Luca detto Pietrobon</i>	137	<i>Vergazzini Elisa</i>	48
<i>Giorgetti Luca</i>	72	<i>Santangelo Giuseppe</i>	36
<i>Brunella Dario</i>	61	<i>Bedotti Luca Alberto</i>	22
<i>Radaelli Raffaella</i>	57	<i>Marin Samantha</i>	9
<i>Pagani Desirée</i>	51	<i>Scurati Alessandra Maria</i>	8
<i>Zeli Pierluigi</i>	46	<i>Netti Giuseppe</i>	7
<i>Baila Giorgia Stenia</i>	29		
<i>Ferrari Anna</i>	25		

	voti		voti
FRATELLI D'ITALIA		LEGA	
<i>Pellicini Andrea</i>	951	<i>Brianza Francesca Attilia ELETTO</i>	4.775
<i>Caruso Francesca in Garbagnati Lo Iacono</i>	470	<i>Monti Emanuele ELETTO</i>	2.536
<i>Consonni Daniele Marco</i>	386	<i>Colombo Marco ELETTO</i>	2.332
<i>Buttiglieri Maria Angela</i>	325	<i>Longhin Giuseppe</i>	1.978
<i>Lattuada Francesco</i>	277	<i>Bortot Tiziana</i>	1.358
<i>Ronchi Simona</i>	228	<i>Vanzulli Pierangela Giuseppina</i>	822
<i>Carlomagno Federica</i>	185	<i>Reguzzoni Giampiero</i>	792
<i>Damiani Sandro</i>	133	<i>Ferrazzi Rosa</i>	564

	voti		voti
FORZA ITALIA		ENERGIE PER LA LOMBARDIA	
<i>Palumbo Angelo ELETTO</i>	3.736	<i>Lovati Augusto</i>	111
<i>Marsico Luca</i>	3.144	<i>Ferrario Giampietro</i>	89
<i>Zappamiglio Pietro detto Zappa</i>	2.029	<i>Ciocca Francesco</i>	37
<i>Longhini Simone</i>	1.041	<i>La Gala Francesca</i>	8
<i>Arabini Miriam</i>	646	<i>Fasson Laura</i>	7
<i>Fraschini Donatella</i>	565	<i>Ligato Lorenzo</i>	6
<i>Frulli Laura</i>	471	<i>Bianchi Lucica Virginia</i>	5
<i>Piantanida Elena Marina</i>	225	<i>Tanghetti Adria</i>	1

	voti		voti
PENSIONATI		NOI CON L'ITALIA - UDC	
<i>Vigoni Valerio Mario</i>	224	<i>Cattaneo Raffaele</i>	2.509
<i>Pasquillo Manuela</i>	124	<i>Ginelli Giorgio</i>	809
<i>Riva Gabriella</i>	52	<i>Mina Grazia Donata</i>	555
<i>Cassani Santo</i>	39	<i>De Francesco Greta</i>	292
<i>Fatuzzo Elisabetta</i>	37	<i>Torno Carla</i>	108
<i>Frattini Roberto Massimo</i>	20	<i>Felletti Pierfranco</i>	79
<i>Pontioli Massimiliano</i>	12	<i>Tori Antonio</i>	72
<i>Bracchetti Silvana</i>	9	<i>Villa Paola</i>	67

	voti
FONTANA PRESIDENTE	
<i>Basaglia Cosentino Giacomo detto Cose ELETTO</i>	1.403
<i>Colombo Andrea</i>	903
<i>Ceriani Mario Angelo</i>	763
<i>Santi Jenny</i>	441
<i>Paolelli Eleonora</i>	324
<i>Bertolasi Sara</i>	231
<i>Gallazzi Clara</i>	203
<i>Stefanazzi Roberto</i>	200

RAFFRONTI CON LE PRECEDENTI ELEZIONI REGIONALI

RAFFRONTI

ELEZIONI REGIONALI 2018 - ELEZIONI REGIONALI 2013

VOTI OTTENUTI

DAI CANDIDATI PRESIDENTI (2013 E 2018)

2018			2013		
Candidato Presidente	voti	%	Candidato Presidente	voti	%
<i>Attilio Fontana</i>	2.773.218	49,684	<i>Roberto Maroni</i>	2.456.921	42,81
<i>Giorgio Gori</i>	1.624.619	29,106	<i>Umberto Ambrosoli</i>	2.194.169	38,24
<i>Dario Violi</i>	970.942	17,395	<i>Silvana Carcano</i>	782.007	13,62
<i>Onorio Rosati</i>	108.721	1,948	<i>Gabriele Albertini</i>	236.597	4,12
<i>Angela De Rosa</i>	50.119	0,898	<i>Carlo Maria Pinardi</i>	68.133	1,18
<i>Massimo Roberto Gatti</i>	38.316	0,686			
<i>Giulio Arrighini</i>	15.748	0,282			

Per una migliore comprensione della tabella si ricorda che nel 2013 il candidato presidente *Roberto Maroni* era collegato alle seguenti liste provinciali: PDL, LNP-LL, Maroni Presidente, Fratelli d'Italia Centrodestra Nazionale, Partito Pensionati, Lista Lavoro e Libertà Tremonti 3L, Alleanza Ecologica. Il candidato presidente *Umberto Ambrosoli* aveva invece avuto il sostegno delle liste provinciali PD, SEL, IDV, PSI, Patto Civico – Ambrosoli Presidente, Etico a Sinistra per un'Altra Lombardia, Centro Popolare Lombardo. UDC e Movimento Lombardia Civica – Albertini Presidente hanno sostenuto la candidatura a presidente di *Gabriele Albertini*.

RAFFRONTI

ELEZIONI REGIONALI 2018 - ELEZIONI REGIONALI 2013

VOTI OTTENUTI

DALLE LISTE PROVINCIALI (2018 E 2013)

2018			2013		
lista	voti	%	lista	voti	%
Lega ¹	1.550.591	29,59	PDL ³	904.858	16,73
Forza Italia ¹	750.076	14,31	FdI – Destra Nazionale ³	83.813	1,54
Fratelli d'Italia ¹	190.919	3,64	LN ³	700.973	12,96
Fontana Presidente ¹	77.580	1,48	Maroni Presidente ³	552.924	10,22
Noi con l'Italia - UDC ¹	66.938	1,28	Pensionati ³	50.851	1,54
Energie per la Lombardia ¹	27.879	0,53	Tremonti – 3L ³	27.376	0,50
Pensionati ¹	21.053	0,40	Alleanza Ecologica ³	8.270	0,15
			UDC ⁴	85.730	1,58
			Lombardia Civica Albertini Presidente ⁴	133.443	2,46
Partito Democratico ²	1.007.717	19,23	PD ⁵	1.369.599	25,32
Gori Presidente ²	158.709	3,03	IDV ⁵	35.142	0,64
+ Europa ²	108.662	2,07	Patto Civico Ambrosoli Presidente ⁵	380.280	7,03
Lombardia per le Autonomie ²	63.524	1,21	Centro Popolare Lombardo ⁵	63.893	1,18
Italia Europa Insieme ²	35.543	0,68	SEL ⁵	97.637	1,80
Civica Popolare ²	20.635	0,39	PSI ⁵	16.624	0,30
Lombardia Progressista ²	20.169	0,38	Etico a Sinistra ⁵	52.153	0,96
Movimento 5 Stelle	933.541	17,81	Movimento 5 Stelle Beppe Grillo	775.317	14,33
Liberi e Uguali	111.617	2,13	Fare per Fermare il Declino	68.476	1,26
Casapound Italia	45.429	0,87			
Sinistra per la Lombardia	35.860	0,68			
Grande Nord	13.831	0,26			

¹ Liste collegate al candidato presidente *Attilio Fontana*.

² Liste collegate al candidato presidente *Giorgio Gori*.

³ Liste collegate al candidato presidente *Roberto Maroni*.

⁴ Liste collegate al candidato presidente *Gabriele Albertini*.

⁵ Liste collegate al candidato presidente *Umberto Ambrosoli*.

LA NORMATIVA ELETTORALE REGIONALE

LA NORMATIVA ELETTORALE REGIONALE – GLI ASPETTI ESSENZIALI

Numero dei consiglieri

Il Consiglio regionale è composto da 80 consiglieri compreso il Presidente della Regione.

Come sono eletti

È eletto Presidente della Regione il candidato che ottiene il maggior numero di voti validi sul territorio regionale.

Gli altri 79 consiglieri sono eletti con criterio proporzionale sulla base di liste provinciali concorrenti; un seggio è riservato al miglior perdente tra i candidati alla presidenza.

Le circoscrizioni provinciali sono quelle esistenti alla data del 1 gennaio 2012 (Bergamo, Brescia, Como, Cremona, Lecco, Lodi, Mantova, Milano, Monza e Brianza, Pavia, Sondrio, Varese).

Divieto di terzo mandato

Non può essere candidato alla carica di Presidente della Regione chi ha già ricoperto ininterrottamente tale carica per 2 mandati consecutivi.

Liste, gruppi di liste e coalizioni

Le liste provinciali che si presentano con lo stesso simbolo in almeno 5 province formano un “gruppo di liste”. Più “gruppi di liste” che indicano il medesimo candidato Presidente formano una “coalizione” e il loro candidato Presidente è il capo della coalizione.

Ogni lista provinciale deve contenere il seguente numero di candidati:

- 1) due, se il numero dei seggi assegnati alla rispettiva circoscrizione è pari a uno o a due;
- 2) non superiore al numero di seggi assegnati alla rispettiva circoscrizione e non inferiore alla metà, con aumento o arrotondamento, in ogni caso, al numero pari superiore, se il numero di seggi assegnati alla rispettiva circoscrizione è pari o superiore a tre.

Pari opportunità uomo-donna

Le liste provinciali plurinominali devono essere composte seguendo l'ordine dell'alternanza di genere.

Come si vota

La votazione per l'elezione del Presidente della Regione e del Consiglio regionale avviene su un'unica scheda. Ciascun elettore può, a scelta:

- a) votare per un candidato alla carica di Presidente della Regione;
- b) votare per un candidato alla carica di Presidente della Regione e per una delle liste a esso collegate, tracciando un segno sul contrassegno di una di tali liste;

- c) votare per un candidato alla carica di Presidente della Regione e per una delle altre liste a esso non collegate, tracciando un segno sul contrassegno di una di tali liste (cosiddetto “voto disgiunto”);
- d) votare a favore solo di una lista; in tale caso il voto si intende espresso anche a favore del candidato Presidente della Regione a essa collegato.

Si possono esprimere due preferenze: in tal caso esse devono riguardare candidati di sesso diverso della stessa lista, pena l’annullamento della seconda preferenza.

Premio di maggioranza e tutela delle minoranze

Alle liste collegate al Presidente della Regione eletto sono assegnati:

- almeno 44 seggi (cioè il 55% dei seggi consiliari) se il Presidente ha ottenuto meno del 40% dei voti validi;
- almeno 48 seggi (cioè il 60% dei seggi consiliari) se il Presidente ha ottenuto il 40% o più dei voti validi.

Alla coalizione vincente non possono però essere attribuiti più di 56 seggi (cioè il 70% dei seggi consiliari). 23 seggi sono quindi sempre garantiti alle liste “perdenti”.

La soglia di sbarramento

Non sono ammesse al riparto dei seggi le liste il cui gruppo abbia ottenuto meno del 3% nell’intera Regione, a meno che siano collegate ad un candidato Presidente che abbia conseguito almeno il 5% dei voti validi.

Rappresentanza di tutte le province

È garantito che ciascuna provincia abbia il proprio rappresentante.

Leggi regionali in materia elettorale

Legge regionale 31 ottobre 2012 , n. 17 *Norme per l'elezione del Consiglio regionale e del Presidente della Regione*

Legge Regionale 28 dicembre 2017 , n. 38 *Modifiche alla legge regionale 31 ottobre 2012, n. 17 (Norme per l'elezione del Consiglio regionale e del Presidente della Regione)*

Legge Regionale 19 gennaio 2018 , n. 2 *Modifiche alla legge regionale 31 ottobre 2012, n. 17 (Norme per l'elezione del Consiglio regionale e del Presidente della Regione)*

Legge Regionale 19 gennaio 2018 , n. 3 *Modifiche alla legge regionale 2 dicembre 2016, n. 31 (Disciplina delle cause di ineleggibilità e incompatibilità con la carica di Presidente della Regione, consigliere regionale, assessore regionale e sottosegretario regionale) e alla legge regionale 31 ottobre 2012, n. 17 (Norme per l'elezione del Consiglio regionale e del Presidente della Regione)*

Legge Regionale 31 ottobre 2012, n. 17

Norme per l'elezione del Consiglio regionale e del Presidente della Regione

(BURL n. 44, suppl. del 31 Ottobre 2012)

urn:nir:regione.lombardia:legge:2012-10-31;17

Art. 1

(Disposizioni in materia elettorale)

1. Il Consiglio regionale e il Presidente della Regione sono eletti contestualmente, a suffragio universale e diretto, con voto personale, eguale, libero e segreto, attribuito a liste provinciali concorrenti ed a coalizioni regionali concorrenti, formate da uno o più gruppi di liste provinciali, ognuna collegata con un candidato alla carica di Presidente della Regione.
2. Il Consiglio regionale è composto da ottanta consiglieri, compreso il Presidente della Regione.
3. È proclamato eletto Presidente della Regione il candidato che ha conseguito il maggior numero di voti validi in ambito regionale.
4. È eletto alla carica di consigliere il candidato alla carica di Presidente della Regione che ha conseguito un numero di voti validi immediatamente inferiore a quello del candidato proclamato eletto Presidente.
5. I componenti del Consiglio regionale sono eletti con criterio proporzionale sulla base di liste circoscrizionali concorrenti, con applicazione di un premio di maggioranza. Le disposizioni relative alla lista regionale per l'elezione del Consiglio regionale contenute nella legge 17 febbraio 1968, n. 108 (Norme per la elezione dei Consigli regionali delle Regioni a statuto normale) e nella legge 23 febbraio 1995, n. 43 (Nuove norme per la elezione dei consigli delle regioni a statuto ordinario) si intendono riferite ai candidati alla carica di Presidente della Regione.
6. Le circoscrizioni coincidono con i territori delle province lombarde esistenti alla data del 1° gennaio 2012.
7. Le candidature alla carica di Presidente della Regione sono presentate all'ufficio centrale regionale, competente per tutti gli adempimenti previsti dalla normativa vigente.
8. La presentazione della candidatura alla carica di Presidente della Regione è accompagnata dal certificato di iscrizione del candidato nelle liste elettorali di un comune della Repubblica e dalla dichiarazione, resa dal candidato, di collegamento con le singole liste provinciali che fanno parte di un gruppo di liste. Tale dichiarazione è efficace solo se corrisponde ad analoga e convergente dichiarazione resa dai presentatori delle singole liste provinciali che formano il gruppo di liste. La presentazione della candidatura alla carica di Presidente della Regione non richiede la sottoscrizione da parte degli elettori.
9. L'ufficio centrale regionale ammette, entro ventiquattro ore dalla presentazione, le candidature alla carica di Presidente della Regione se conformi alla presente legge e, acquisite le necessarie comunicazioni dagli uffici circoscrizionali, comunica senza indugio a ciascun ufficio centrale circoscrizionale l'avvenuta ammissione, in almeno cinque circoscrizioni, delle liste aventi medesimo contrassegno; l'ufficio centrale regionale, subito dopo, effettua il sorteggio tra i candidati alla carica di Presidente ai fini del relativo ordine di stampa sulla scheda, comunicandone senza indugio gli esiti agli uffici centrali circoscrizionali per gli adempimenti cui questi ultimi sono tenuti.
10. Non può essere immediatamente ricandidato alla carica di Presidente della Regione chi ha già ricoperto ininterrottamente tale carica per due mandati consecutivi.

11. Le liste provinciali plurinominali, a pena di esclusione, sono presentate seguendo l'ordine dell'alternanza di genere e nel rispetto del principio di cui all'articolo 4, comma 1, lettera c bis), della legge 2 luglio 2004, n. 165 (Disposizioni di attuazione dell'articolo 122, primo comma, della Costituzione).**(1)**

11 bis. Fermo restando quanto previsto al comma 11, in ciascuna lista provinciale  presente, a pena di esclusione, il seguente numero di candidati:**(2)**

- 1) due se il numero di seggi assegnati alla rispettiva circoscrizione è pari ad uno o a due;
- 2) non superiore al numero di seggi assegnati alla rispettiva circoscrizione e non inferiore alla metà, con aumento e arrotondamento, in ogni caso, al numero pari superiore, se il numero di seggi assegnati alla rispettiva circoscrizione è pari o superiore a tre.

12. La presentazione presso ciascun ufficio centrale circoscrizionale delle liste provinciali dei candidati di cui al comma 5, a pena di esclusione, deve essere accompagnata dalla dichiarazione di collegamento con uno dei candidati alla carica di Presidente della Regione; tale dichiarazione è efficace solo se convergente con analoga dichiarazione resa dal candidato Presidente della Regione alla presentazione della sua candidatura. Le liste provinciali sono ammesse se presenti con il medesimo contrassegno in almeno cinque circoscrizioni provinciali.**(3)**

13. Le liste provinciali recanti identico contrassegno presenti nelle diverse circoscrizioni provinciali  sono ammesse solo se collegate al medesimo candidato alla carica di Presidente della Regione. Le liste provinciali identificate con il medesimo contrassegno formano un gruppo di liste; il candidato alla carica di Presidente della Regione è a capo del gruppo di liste.

14. Più gruppi di liste provinciali che indicano il medesimo candidato Presidente della Regione sono riunite in una coalizione di liste; il candidato alla carica di Presidente della Regione ad essi collegato è a capo della coalizione di liste.

14 bis. Le liste provinciali devono essere presentate alla cancelleria del tribunale di cui al primo comma dell'articolo 8 della legge n. 108/1968, dalle ore 8 del trentesimo giorno alle ore 12 del ventinovesimo giorno antecedenti quello della votazione, da:**(4)**

- a) almeno 350 e da  più di 550 elettori iscritti nelle liste elettorali dei comuni compresi nelle circoscrizioni fino a 100.000 abitanti;
- b) almeno 500 e da non più di 750 elettori iscritti nelle liste elettorali dei comuni compresi nelle circoscrizioni con più di 100.000 abitanti e fino a 500.000 abitanti;
- c) almeno 750 e da non più di 1200 elettori iscritti nelle liste elettorali dei comuni compresi nelle circoscrizioni con più di 500.000 abitanti e fino a 1.000.000 di abitanti;
- d) almeno 1000 e da non più di 1500 elettori iscritti nelle liste elettorali di comuni compresi nelle circoscrizioni con più di 1.000.000 di abitanti.

La firma degli elettori deve avvenire su apposito modulo recante il contrassegno della lista, il nome e cognome, il luogo e la data di nascita dei candidati, nonché il nome, cognome, luogo e data di nascita del sottoscrittore e deve essere autenticata da uno dei soggetti di cui all'articolo 14 della legge 21 marzo 1990, n. 53 (Misure urgenti atte a garantire maggiore efficienza al procedimento elettorale); deve essere indicato il comune nelle cui liste l'elettore dichiara di essere iscritto; nessun elettore può sottoscrivere più di una lista provinciale di candidati.

15. L'ufficio centrale regionale verifica la sussistenza delle condizioni di ammissibilità delle liste presentate e, qualora verifichi difformità, invita i presentatori delle liste ad uniformare le liste stesse entro le successive ventiquattro ore, pena l'esclusione delle stesse.

16. In deroga a quanto previsto dal comma 14 bis sono esonerate dalla sottoscrizione degli elettori le liste espressione di forze politiche corrispondenti ai gruppi, escluso il gruppo misto, presenti nel Consiglio regionale della Lombardia, regolarmente costituiti all'atto di emanazione del decreto di indizione delle elezioni, così come certificato dai rispettivi Presidenti dei gruppi.**(5)**



17. (6)

18. La  tazione per l'elezione del Presidente della Regione e per l'elezione del Consiglio regionale avviene su un'unica scheda.

19. La scheda reca i nomi e i cognomi dei candidati alla carica di Presidente della Regione, scritti entro un apposito rettangolo, al cui fianco sono riportati, racchiusi in un più ampio rettangolo, il contrassegno del gruppo di liste ovvero i contrassegni dei gruppi di liste riunite in coalizione con cui il candidato è collegato. A fianco di ciascun contrassegno sono poste le righe per esprimere le eventuali preferenze.**(7)**

20. Ciascun elettore può, a scelta: 

- a) votare per un candidato alla carica di Presidente della Regione;
- b) votare per un candidato alla carica di Presidente della Regione e per una delle liste a esso collegate, tracciando un segno sul contrassegno di una di tali liste;
- c) votare disgiuntamente per un candidato alla carica di Presidente della Regione e per una delle altre liste a esso non collegate, tracciando un segno sul contrassegno di una di tali liste;
- d) votare a favore solo di una lista; in tale caso il voto si intende espresso anche a favore del candidato Presidente della Regione a essa collegato.

21. L'elettore può esprimere nelle apposite righe della scheda fino a due voti di preferenza, scrivendo il cognome ovvero il nome ed il cognome del candidato o dei candidati compresi nella stessa lista. Nel caso di espressione di due preferenze, esse devono riguardare candidati di sesso diverso della medesima lista, pena l'annullamento della seconda preferenza.**(8)**

22. Qualora l'elettore  ma il voto a favore di un candidato Presidente della Regione e la preferenza per più di una lista, è ritenuto valido il solo voto al candidato Presidente e nulli i voti di lista.

23. Con decreto del Presidente della Regione, da emanare entro sessanta giorni dalla data di entrata in vigore della presente legge, è approvato il modello di scheda, formato secondo le indicazioni contenute nel presente articolo. Il decreto è pubblicato sul Bollettino ufficiale della Regione.

24. Le liste collegate al candidato proclamato eletto alla carica di Presidente della Regione ottengono:

- a) almeno il cinquantacinque per cento dei seggi assegnati al Consiglio regionale se il candidato proclamato eletto Presidente della Regione ha ottenuto meno del quaranta per cento dei voti validi;
- b) almeno il sessanta per cento dei seggi assegnati al Consiglio regionale se il candidato proclamato eletto Presidente della Regione ha ottenuto una percentuale di voti validi pari al quaranta per cento o superiore.

25. Alle liste di cui al comma 24 non può, in ogni caso, essere attribuito più del settanta per cento dei seggi del Consiglio regionale attribuiti alle singole liste. Ai fini del calcolo delle percentuali di seggi del Consiglio regionale, come stabilite dal comma 24, non si tiene conto del seggio spettante al Presidente della Regione neoeletto.

26. L'ufficio centrale circoscrizionale, entro ventiquattro ore dal ricevimento degli atti delle sezioni elettorali, procede alle seguenti operazioni:

- a) effettua lo spoglio delle schede eventualmente inviate dalle sezioni;
- b) procede, per ogni sezione, al riesame delle schede contenenti voti contestati e provvisoriamente non assegnati e, tenendo presenti le annotazioni riportate a verbale e le proteste e i reclami presentati in proposito, decide, ai fini della proclamazione, sull'assegnazione o meno dei voti relativi. Un estratto del verbale concernente tali operazioni deve essere rimesso alla segreteria del comune dove ha sede la sezione.

27. Ultimato il riesame, il presidente dell'ufficio centrale circoscrizionale fa chiudere per ogni sezione le schede riesaminate, assegnate e non assegnate, in un unico plico che, suggellato e firmato dai componenti dell'ufficio medesimo, è allegato all'esemplare del verbale di cui al comma 29.

28. Compiute le suddette operazioni, l'ufficio centrale circoscrizionale:

- a) somma i voti validi, compresi quelli assegnati ai sensi del comma 26, lettera b), ottenuti da ciascun candidato alla carica di Presidente della Regione nelle singole sezioni della circoscrizione;

- b) determina la cifra elettorale circoscrizionale di ciascuna lista provinciale. La cifra elettorale circoscrizionale di ogni lista provinciale è data dalla somma dei voti di lista validi, compresi quelli assegnati ai sensi del comma 26, lettera b), ottenuti da ciascuna lista nelle singole sezioni della circoscrizione;
- c) determina la cifra individuale dei candidati di ciascuna lista provinciale. La cifra individuale di ogni candidato è data dalla somma dei voti di preferenza validi, compresi quelli assegnati ai sensi del comma 26, lettera b), ottenuti da ciascun candidato nelle singole sezioni della circoscrizione;
- d) determina la graduatoria dei candidati di ciascuna lista, a seconda delle rispettive cifre individuali. A parità di cifre individuali prevale l'ordine di presentazione nella lista;
- e) divide il totale dei voti validi espressi a favore delle liste nella circoscrizione per il numero dei seggi assegnati alla circoscrizione stessa, aumentato di una unità. La parte intera del risultato della divisione costituisce il quoziente elettorale circoscrizionale.

29. Di tutte le operazioni dell'ufficio centrale circoscrizionale è redatto, in duplice esemplare, il processo verbale. Uno degli esemplari del verbale, con i documenti annessi, e tutti i verbali delle sezioni, con i relativi atti e documenti ad essi allegati, devono essere inviati subito dal presidente dell'ufficio centrale circoscrizionale alla segreteria dell'ufficio centrale regionale, la quale rilascia ricevuta. Il secondo esemplare del verbale è depositato nella cancelleria del tribunale.

30. L'ufficio centrale regionale, ricevuti gli estratti dei verbali da tutti gli uffici centrali circoscrizionali:

- a) proclama eletto alla carica di Presidente della Regione il candidato Presidente che nella Regione ha ottenuto il maggior numero di voti validi; inoltre, per ciascun candidato Presidente, determina la percentuale dei voti ottenuti sul totale dei voti conseguiti da tutti i candidati alla carica di Presidente della Regione. Individua, altresì, il candidato alla carica di Presidente che ha ottenuto il totale dei voti validi immediatamente inferiore al candidato proclamato eletto, ai fini della riserva di un seggio da effettuare con le modalità di cui al comma 32, lettera c); individua inoltre, ai sensi del comma 24, le percentuali di seggi da assegnare alle liste collegate al candidato proclamato eletto Presidente;
- b) determina la cifra elettorale regionale di ciascun gruppo di liste provinciali, sommando le cifre elettorali circoscrizionali attribuite alle liste provinciali di ogni gruppo ai sensi del comma 28, lettera b);
- c) determina la cifra elettorale regionale di maggioranza attribuita alla coalizione di liste ovvero al gruppo di liste non riunito in coalizione con cui il Presidente della Regione eletto ha dichiarato collegamento, sommando le cifre elettorali circoscrizionali attribuite alle singole liste provinciali che ne fanno parte;
- d) esclude dalla ripartizione dei seggi le liste provinciali il cui gruppo ha ottenuto nell'intera Regione meno del tre per cento dei voti validi se non collegato a un candidato Presidente che ha ottenuto almeno il cinque per cento dei voti nella relativa elezione;
- e) divide la cifra elettorale regionale di maggioranza e le cifre elettorali di ciascun gruppo di liste non collegato al Presidente della Regione eletto, ammessi alla ripartizione dei seggi, successivamente per 1, 2, 3, 4 e così via in ordine progressivo, e forma una graduatoria in ordine decrescente dei quozienti così ottenuti;
- f) sceglie, tra i quozienti di cui alla lettera e), i più alti, in numero uguale a quello dei seggi da assegnare, e determina in tal modo quanti seggi spettano alla coalizione ovvero al gruppo di liste collegato al Presidente eletto e a ciascun gruppo di liste provinciali non collegato al Presidente eletto. L'ufficio verifica che il gruppo di liste o la coalizione di liste collegate al candidato eletto Presidente della Regione abbia ottenuto almeno quarantaquattro o quarantotto seggi in Consiglio regionale, ai sensi del comma 24; se i seggi ottenuti sono in numero inferiore, l'ufficio attribuisce ad essi il numero di seggi necessario per raggiungere tale consistenza; procede poi con le stesse modalità al riparto dei restanti seggi tra gli altri gruppi di liste ammessi. In ogni caso, al gruppo di liste o alla coalizione di liste collegate al candidato proclamato eletto alla carica di Presidente non possono essere attribuiti, ai sensi del comma 25, più di cinquantasei seggi in Consiglio regionale; se i seggi ad essi assegnati superano questo limite, l'ufficio sottrae alla coalizione o al gruppo di liste collegate al Presidente eletto un numero di seggi strettamente necessario al raggiungimento dei cinquantasei seggi in Consiglio regionale e li assegna in numero corrispondente ai gruppi di liste concorrenti;
- g) se il Presidente proclamato eletto è collegato ad una coalizione di liste, procede alla ripartizione dei seggi assegnati tra i gruppi di liste che fanno parte della coalizione stessa. A tal fine divide la cifra elettorale regionale di maggioranza per il numero di seggi spettanti alla coalizione stessa aumentato di una unità. La parte intera del

risultato della divisione costituisce il quoziente elettorale della coalizione. Divide poi la cifra elettorale regionale di ciascun gruppo di liste che formano la coalizione per il quoziente elettorale della coalizione, e assegna a ciascun gruppo il numero di seggi corrispondente alla parte intera del risultato di tale divisione. I seggi che restano non attribuiti a quoziente intero sono assegnati ai gruppi di liste con i maggiori resti in cifra assoluta; sono a tale scopo presi in considerazione, quindi considerati resti, anche i voti attribuiti ai gruppi di liste che non abbiano conseguito seggi a quoziente intero.

31. Successivamente, l'ufficio centrale regionale:

- a) per ogni circoscrizione divide la cifra elettorale circoscrizionale di ogni lista provinciale ammessa al riparto dei seggi per il quoziente elettorale circoscrizionale ed assegna ad ogni lista provinciale il numero di seggi corrispondente alla parte intera del risultato di tale divisione. I seggi che restano non attribuiti costituiscono seggi residui, da assegnare a norma del comma 32, lettera b);
- b) moltiplica per cento i resti di ciascuna lista provinciale, calcolati ai sensi della lettera a), e li divide per il totale dei voti validi espressi a favore delle liste nella rispettiva circoscrizione. Sono considerati resti anche i voti attribuiti alla lista che non abbia conseguito, nella divisione di cui alla lettera a), alcun risultato intero. Il risultato di questa operazione costituisce la cifra elettorale residuale percentuale di ciascuna lista provinciale.

32. Dopo le operazioni di cui ai commi 30 e 31, l'ufficio centrale regionale:

- a) verifica, per ciascun gruppo di liste, il numero di seggi assegnati a quoziente intero alle liste provinciali ai sensi del comma 31, lettera a). Se tale numero supera quello dei seggi spettanti in base alle determinazioni di cui al comma 30, lettere f) e g), toglie i seggi in eccedenza: i seggi eccedenti sono sottratti alle liste provinciali a partire da quelle che hanno avuto assegnati più seggi, seguendo l'ordine decrescente del numero dei seggi assegnati ad ognuna. In caso di parità di seggi assegnati, la sottrazione è a carico della lista che ha riportato un numero di voti validi inferiore in cifra assoluta. I seggi così recuperati sono assegnati come seggi residui, secondo le disposizioni di cui alla lettera b);
- b) dispone in un'unica graduatoria regionale decrescente le cifre elettorali residuali percentuali di cui al comma 31, lettera b), e ripartisce tra le liste provinciali i seggi residui, in corrispondenza alle maggiori cifre elettorali residuali percentuali, entro il numero dei seggi attribuiti ad ogni circoscrizione, fino a raggiungere per ciascun gruppo il numero di seggi a esso assegnati a norma del comma 30, lettere f) e g). Qualora a seguito delle predette operazioni non vengano ripartiti tutti i seggi spettanti a ciascun gruppo di liste, i seggi residui sono ripartiti, entro il numero dei seggi attribuiti ad ogni circoscrizione, a partire dalle liste provinciali del gruppo che abbiano ottenuto il maggior numero di voti validi in cifra assoluta e proseguendo secondo la graduatoria decrescente del numero dei voti validi riportati dalle altre liste provinciali del gruppo;
- c) individua il seggio spettante al candidato Presidente della coalizione o del gruppo di liste non riunito in coalizione che ha ricevuto nella Regione un totale di voti validi immediatamente inferiore al candidato proclamato eletto Presidente della Regione. A tale scopo riserva l'ultimo dei seggi spettanti alle liste provinciali collegate in applicazione della lettera b). Qualora tutti i seggi spettanti alle liste provinciali collegate siano stati assegnati a quoziente intero, l'ufficio riserva al candidato Presidente il seggio che sarebbe stato attribuito alla lista provinciale collegata che ha riportato la minore cifra elettorale;
- d) verifica il rispetto di quanto stabilito dai commi 34, 35 e 36 in merito alla rappresentanza territoriale, applicando quanto in essi previsto se ne ricorrono le condizioni.

33. Successivamente, l'ufficio centrale regionale determina il numero dei seggi spettanti definitivamente ad ognuna delle liste provinciali, sommando per ciascuna i seggi già assegnati a norma del comma 31, lettera a), e i seggi residui spettanti ai sensi del comma 32, lettere b) e c). Quindi il presidente dell'ufficio centrale regionale proclama eletti alla carica di consigliere regionale il candidato Presidente che ha ricevuto nella Regione un totale di voti validi immediatamente inferiore al candidato proclamato eletto Presidente e i candidati di ogni lista provinciale corrispondenti ai seggi spettanti, seguendo la graduatoria stabilita ai sensi del comma 28, lettera d). Di tutte le operazioni dell'ufficio centrale regionale è redatto, in duplice esemplare, il processo verbale. Uno degli esemplari del verbale è consegnato alla presidenza del Consiglio regionale, entro la prima adunanza del Consiglio stesso, che ne rilascia ricevuta; l'altro è depositato nella cancelleria della Corte di appello.

34. Al fine di rendere effettiva la rappresentanza in Consiglio regionale di tutti i territori provinciali, come stabilito dall'articolo 12, comma 3, dello Statuto d'autonomia della Regione Lombardia, al termine delle operazioni di competenza, l'ufficio centrale regionale verifica che in ogni circoscrizione elettorale sia stato attribuito almeno un seggio.

35. Qualora in una delle circoscrizioni elettorali l'applicazione dei criteri di legge comporti il mancato rispetto di quanto previsto dal comma 34, in quella circoscrizione è attribuito il seggio al candidato con la maggiore cifra individuale della lista circoscrizionale più votata tra quelle ammesse al riparto. In caso di parità di voti tra più liste circoscrizionali il seggio è attribuito alla lista che partecipa al gruppo cui è stato attribuito il maggior numero di seggi in Consiglio regionale. Il seggio così assegnato si sottrae all'ultimo attribuito al gruppo di liste cui la lista circoscrizionale più votata appartiene.

36. Se la lista che ha ottenuto il maggior numero di voti nella circoscrizione fa parte di un gruppo di liste che abbia non più di un consigliere eletto per circoscrizione, le disposizioni dei commi 34 e 35 si applicano alla lista che nella medesima circoscrizione segue nell'ordine delle maggiori cifre elettorali circoscrizionali.

37. Se in corso di legislatura, per qualunque causa anche sopravvenuta, si rende vacante un seggio del Consiglio regionale, questo è attribuito al candidato che, nella graduatoria delle cifre individuali della medesima lista provinciale cui il seggio era stato assegnato, segue immediatamente l'ultimo eletto. Se i candidati della stessa lista nella medesima circoscrizione sono esauriti, il seggio è assegnato al candidato di una lista dello stesso gruppo in altra circoscrizione, individuato all'esito delle operazioni disciplinate dai commi 32 e 33.

38. Nel caso in cui si renda vacante il seggio assegnato ai sensi del comma 32, lettera c), quest'ultimo è attribuito alla lista e al candidato cui è stato sottratto in applicazione di tale ultima disposizione; in caso di indisponibilità di tale candidato, il seggio è assegnato al candidato che segue nella graduatoria delle cifre individuali della stessa lista provinciale. Se i candidati di tale ultima lista provinciale sono esauriti, il seggio è assegnato al candidato di una lista dello stesso gruppo in altra circoscrizione, individuato all'esito delle operazioni disciplinate dai commi 32 e 33.

39. Nel caso di sospensione di un consigliere intervenuta ai sensi dell'articolo 15, comma 4-bis, della legge 19 marzo 1990, n. 55 (Nuove disposizioni per la prevenzione della delinquenza di tipo mafioso e di altre gravi forme di manifestazione di pericolosità sociale) o per qualsiasi altra causa prevista dall'ordinamento, il Consiglio regionale, nella prima adunanza successiva alla notificazione del provvedimento di sospensione e comunque non oltre trenta giorni dalla predetta notificazione, procede alla temporanea sostituzione, affidando la supplenza per l'esercizio delle funzioni di consigliere al candidato cui spetterebbe il seggio ai sensi del comma 37.

39 bis. In relazione alle cause di sospensione previste dal comma 39, ivi compresa quella stabilita dall'articolo 5, comma 3 bis della legge regionale 2 dicembre 2016, n. 31 (Disciplina delle cause di ineleggibilità e incompatibilità con la carica di Presidente della Regione, Consigliere regionale, Assessore regionale e Sottosegretario regionale), qualora al consigliere regionale subentrato temporaneamente sia possibile attribuire un seggio resosi definitivamente vacante, nella sostituzione temporanea di cui alle citate fattispecie subentra il candidato successivo come individuato ai sensi del comma 37.**(9)**

40. La supplenza  termine con la cessazione della sospensione. Qualora sopravvenga la decadenza si fa luogo alla surrogazione ai sensi del comma 37.

40 bis. Al fine di favorire i necessari raccordi operativi in occasione dello svolgimento delle elezioni regionali di cui alla presente legge, la Regione promuove forme di collaborazione con i competenti organi dello Stato e con gli organismi rappresentativi degli enti locali interessati.**(10)**

41. Per quanto non previsto dalle disposizioni  della presente legge, sono recepite e continuano ad applicarsi, ove compatibili, le disposizioni della legge n. 108/1968 e della legge n. 43/1995.

42. La presente legge entra in vigore il giorno successivo a quello della sua pubblicazione sul Bollettino ufficiale della Regione.

NOTE:

1. Il comma è stato modificato dall'art. 1, comma 1, lett. a) della l.r. 28 dicembre 2017, n. 38.
2. Il comma è stato aggiunto dall'art. 1, comma 1, lett. b) della l.r. 28 dicembre 2017, n. 38.
3. Il comma è stato modificato dall'art. 1, comma 1, lett. c) della l.r. 28 dicembre 2017, n. 38.
4. Il comma è stato aggiunto dall'art. 1, comma 1, lett. a) della l.r. 19 gennaio 2018, n. 2.
5. Il comma è stato sostituito dall'art. 1, comma 1, lett. b) della l.r. 19 gennaio 2018, n. 2.
6. Il comma è stato abrogato dall'art. 1, comma 1, lett. c) della l.r. 19 gennaio 2018, n. 2.
7. Il comma è stato modificato dall'art. 1, comma 1, lett. d) della l.r. 28 dicembre 2017, n. 38.
8. Il comma è stato sostituito dall'art. 1, comma 1, lett. e) della l.r. 28 dicembre 2017, n. 38.
9. Il comma è stato aggiunto dall'art. 2, comma 1, lett. a) della l.r. 19 gennaio 2018, n. 3.
10. Il comma è stato aggiunto dall'art. 1, comma 1, lett. f) della l.r. 28 dicembre 2017, n. 38.

Il presente testo non ha valore legale ed ufficiale, che e' dato dalla sola pubblicazione sul Bollettino ufficiale della Regione

Lombardia